



ĕtat pur EĐİTİM KİTAPÇIĐI

Cildin ihtiyaç duyduĐu saf cilt bakımı.

Daha azıyla daha fazlası.

EZBER BOZAN BİR KONSEPT:

AKTİF İÇERİKLERİ SAF CİLT
BAKIMINDAN AYRI SUNMAK



Günlük

**SAF CİLT BAKIMI
GÜNLÜK CİLT BAKIM ÜRÜNLERİ
AKTİF BİLEŞEN BULUNDURMADAN
FORMÜLE EDİLMİŞTİR.**

İçeriğinde cilde zarar veren ve gereksiz bileşenler içermeyerek cildinizin doğal dengesini uzun vadede kazanmasına yardımcı olur.

**PURE ACTIVE SERİSİ,
SADECE CİLDİN İHTİYACI
OLDUĞU ZAMANDA,
CİLT PROBLEMİNE ÖZEL
TEDAVİ İÇİN GELİŞTİRİLDİ**

Her bir aktif bileşen, cilt probleminin çözümü için özel olarak seçildi.



Gerektiğinde

SAF CİLT BAKIMI



ÜRÜNLERİMİZ

Saf Cilt Bakımı

Saf Temizleyiciler

- Purifying Cleansing Micellar Water
- Purifying Cleansing Gel
- Cleansing Milk Gentle pH
- Gentle Cleansing Foam
- Melting Exfoliating Gel
- Express Purifying Mask

Saf Nemlendiriciler

- Moisturizing Watery-Essence
- Mattifying Gel
- Moisturizing Gel Cream
- Light Moisturizing Cream
- Melting Moisturizing Cream
- Rich Moisturizing Cream
- Ultra-rich Moisturizing Balm
- Moisturizing Eye Contour Fluid

Saf Güneş Koruyucuları

- Protective Mineral Fluid Spf 30
- Protective Mineral Fluid Spf 50+

ëtat pur

*Pure Active Propolis, Eye Contour Fluid ve Light Moisturizing Cream hariç tüm Etat Pur ürünleri vegandır.



SAF TEMİZLEYİCİLER



PURE SKINCARE

KARMA, YAĞLI VE AKNEYE
EĞİLİMLİ CİLTLER

Purifying Cleansing Micellar Water

Makyajı ve cildi temizler,
arındırır.

KULLANIM ÖNERİLERİ

Ne zaman?

Gece boyu ciltte biriken kir ve sebumu ortadan kaldırmak için sabahları uygulayın. Akşamları makyajınızı temizlemek ve cildinizi arındırmak için kullanın.

Hangi bölgelere?

Yüz, göz ve boyun bölgelerine uygulayın. Kuru cilde uygulayın.

Nasıl?

Makyaj pamuğuyla (ya da tercihen yıkanabilir makyaj pediyle) uygulayın. Pamukta herhangi bir iz kalmayana kadar, gereken miktarda ürün kullanın. Ovmayın veya durulamayın.

BİZİ ÖZEL YAPAN NEDİR?



pH = 5,2
(Cilt dostu pH)



Hassas
ciltler



%99,8
Biyomimetik

12

Bileşen



Yüz ve Göz Çevresi

Yağlı veya Yapışkan Bir His Bırakmaz.

200ml

P A T E N T L E R

BIOMIMETIC

TEKNOLOJİ

Ciltle kusursuz biçimde uyum sağlayan biyomimetik formül garantisidir.

ISODERMIC WATER

P A T E N T

SU, DİSODYUM ADENOZİN TRİFOSFAT, KARNOSİN, LAMINARIA DIGITATA EKSTRAKTI. Cildin dengesini korumak üzere mükemmel uyuma sahip biyomimetik su.

İÇERİK ve ETKİ

MİSEL TEKNOLOJİSİ

Ciltteki lipitlerden esinlenilerek geliştirilen miseller temizleyici özelliğe sahip, görünmez mikro damlacıklardır.

ARINDIRICI BİLEŞENLER

Ürüne doğal mavimsi bir renk veren BAKIR SÜLFAT arındırıcı özelliklere sahiptir. ÇİNKO GLUKONAT, cildi temizlemeye yardımcı olan bir bileşendir.

PREBİYOTİK

FRUKTOOLİGOSAKKARİTLER epidermisin koruyucu florasının doğal dengesini ve kalitesini korur.

INCI

AQUA/SU/EAU, FRUKTOOLİGOSAKKARİTLER, SODYUM KlorÜR, KAPRİLİL/KAPRİLİL GLUKOSİD, KOKOİL ProlİN, SODYUM SİTRAT, POTASYUM SORBAT, ÇİNKO GLUKONAT, LAKTİK ASİT, BAKIR SÜLFAT, SODYUM BENZOAT, LAMINARIA DIGITATA EKSTRAKTI, KARNOSİN, KOKU (PARFÜM), DİSODYUM ADENOZİN TRİFOSFAT.

• Ürüne özgü etkiler

• Doku ve deneyim

• Ürünün korunması ve saklanması

İnci bileşen özellikleri AB düzenlemelerine uyumludur. Ayrıntılı bilgi için her ülkede yerel düzenleyici makamların sağladığı bilgiler kontrol edilmelidir.

Rutin

Yalnızca
gerektiğinde



Nemlendirme
ihtiyacı



Light
moisturizing
cream

Nemlendirme
ihtiyacı



Moisturizing eye
contour fluid

P A T E N T L E R

BIOMIMETIC

TEKNOLOJİ

Ciltte kusursuz biçimde uyum sağlayan biyomimetik formül garantisini.

ISODERMIC WATER

P A T E N T

SU, DİSODYUM ADENOSİN TRİFOSFAT KARNOSİN LAMINARIA DIGITATA EKSTRAKTI Cildin dengesini korumak üzere mükemmel uyuma sahip biyomimetik su.

İÇERİK ve ETKİ

NAZİK ETKİLİ TEMİZLEYİCİ AJANLAR (SÜLFAT İÇERMEZ)

Bitkisel kökenli ajanlar cildi zarar vermeden temizlemek üzere hidrolipidik tabakanın doğal dengesini bozmaz (sülfat bileşiklerinden çok daha yumuşak yüzey aktif maddelerin seçilmesi).

ARINDIRICI BİLEŞENLER

Jele doğal mavimsi rengini veren BAKIR GLUKONAT arındırıcı özelliklere sahiptir. KAPRİLOİL GLİSİN (sebum üretiminde görev alan) 5-α redüktaz enzimini inhibe eden bir lipo amino asittir.

INCI

AQUA/WATER/SU, SODYUM LAUROİL SARKOSİNAT, KOKO-BETAİN, SODYUM SİTRAT, SODYUM KOKOİL, GLUTAMAT, SİTRİK ASİT, KAPRİLOİL GLİSİN, PROPANDİOL, KOKU (PARFÜM), BAKIR GLUKONAT, LAMINARIA DIGITATA EKSTRAKTI, KARNOSİN, DİSODYUM ADENOSİN TRİFOSFAT.

- Ürüne özgü etkiler
- Doku ve deneyim
- Ürünün korunması ve saklanması

İnci bileşen özellikleri AB düzenlemelerine uyumludur. Ayrıntılı bilgi için her ülkede yerel düzenleyici makamların sağladığı bilgiler kontrol edilmelidir.

Rutin



Yalnızca gerektiğinde



Nemlendirme ihtiyacı

Mattifying gel



Nemlendirme ihtiyacı

Moisturizing eye contour fluid

Yüz

Hoş Doku
Kremisi ve Yumuşak
Köpüren Jel

200ml



KARMA, YAĞLI VE AKNEYE EĞİLİMLİ CİLTLER

PURE SKINCARE

Purifying Cleansing Gel

Cildi temizler ve arındırır.

KULLANIM ÖNERİLERİ

Ne Zaman?

Gece boyu ciltte biriken kir ve sebumu ortadan kaldırmak için sabahları uygulayın. Akşamları makyajınızı temizlemek ve cildinizi arındırmak için kullanın.

Hangi bölgelere?

Yüzünüze uygulayın. Islak cilde uygulayın.

Nasıl?

Az miktarda ürünü parmak uçlarınızla köpürterek yüzünüze uygulayın ve nazikçe masaj yapın. Ilık suyla iyice durulayın ve ardından havluyu yüzünüze bastırmadan nazikçe durulayın.

BİZİ ÖZEL YAPAN NEDİR?



Biyoçözünür formül



pH = 5,5 (Cilt dostu pH)



%99 Biyomimetik

10

Bileşen

PURE SKINCARE

NORMAL, KURU VE ÇOK
KURU CİLTLER

Cleansing Milk Gentle pH

Cildi ve makyajı temizler.
Yatıştırır.

KULLANIM ÖNERİLERİ

Ne zaman?

Sabah ve akşam, nemlendirici kreminizi uygulamadan önce kullanın.

Hangi bölgelere?

Kirpikler de dâhil tüm yüz ve göz bölgesine uygulayın.
Kuru cilde uygulayın.

Nasıl?

Az miktarda ürünü avuç içinde ısıtıktan sonra parmak uçlarınızla nazıkçe masaj yaparak uygulayın. Ya da makyajı pamuğuyla (tercihen yıkanabilir makyaj pediyle) uygulayın. Durulama gerektirmez.

BİZİ ÖZEL YAPAN NEDİR?



pH = 5,5
(Cilt dostu pH)



Hassas ciltler



%99,6
Biyomimetik

29

Bileşen



Yüz ve Göz Çevresi

Yumuşak Dolen
Kremi ve Eriyen Süt

200ml

P A T E N T L E R

BIOMIMETIC

TEKNOLOJİ

Ciltle kusursuz biçimde uyum sağlayan biyomimetik formül garantisidir.

ISODERMIC WATER

P A T E N T

SU, DİSODYUM ADENOZİN TRİFOSFAT KARNOSİN LAMINARIA DIGITATA EKSTRAKTI Cildin dengesini korumak üzere mükemmel uyuma sahip biyomimetik su.

İÇERİK ve ETKİ

NEMLENDİRİCİ AJAN

GLİSERİN, cildin yüzey katmanlarındaki nem miktarını artırır.

BESLEYİCİ AJANLAR

Üçlü yağ karışımı (soya fasulyesi, ayçiçeği ve zeytin) gerekli lipitleri sağlayarak cildi güçlendirir. Emolyentler cildi yumuşatır ve pürüzsüzleştirir.

LİPİT DEPOLARINI YENİLEYİCİ AJANLAR

Nemlendirme sürecinde rol alan epidermal lipitlerin doğal biçimde üretimini teşvik eder.

ARINDIRICI AJAN

UNDESİLENOİL GLİSİN cildin temizlenmesine yardımcı olur.

INCI

AQUA/SU/EAU, DİKAPRİLİL KARBONAT, GLİSERİN, İZOSTEARİL İZOSTEARAT, PROPANDİOL, ALKOL, BEHENİL ALKOL, SETİL PALMITAT, OLEA EUROPAEA (ZEYTİN) MEYVESİ YAĞI, POTASYUM SETİL FOSFAT, SİLİKA, SETEARİL ALKOL, KSANTAN SAKIZI, KAPRİLOİL GLİSİN, KARAJENAN, UNDESİLENOİL GLİSİN, SETEARİL GLUKOSİD, SODYUM HİDROKSİT, OLEA EUROPAEA (ZEYTİN) YAĞI SABUNLAŞMAYAN MADDELER, SODYUM FITAT, SİTRİK ASİT, TOKOFEROL, KOKU (PARFÜM), SODYUM BENZOAT, LAMINARIA DIGITATA EKSTRAKTI, HELIANTHUS ANNUUS (AYÇİÇEĞİ) ÇEKİRDEĞİ YAĞI, FOSFOLİPİTLER, GLYCINE SOJA (SOYA FASULYESİ) YAĞI, KARNOSİN, DİSODYUM ADENOZİN TRİFOSFAT, GLİKOLİPİTLER, GLYCINE SOJA (SOYA FASULYESİ) STEROLLERİ.

• Ürüne özgü etkiler

• Doku ve deneyim

• Ürünün korunması ve saklanması

İnci bileşen özellikleri AB düzenlemelerine uyumludur. Ayrıntılı bilgi için her ülkede yerel düzenleyici makamların sağladığı bilgiler kontrol edilmelidir.

Rutin

Yalnızca gerektiğinde



Nemlendirme ihtiyacı



Rich moisturizing cream

Nemlendirme ihtiyacı



Moisturizing eye contour fluid

P A T E N T L E R

BIOMIMETIC

TEKNOLOJİ

Ciltle kusursuz biçimde uyum sağlayan biyomimetik formül garantisi.

ISODERMIC WATER

P A T E N T

SU, DISODYUM ADENOSİN TRİFOSFAT KARNOSİN LAMINARIA DIGITATA EKSTRAKTI Cildin dengesini korumak üzere mükemmel uyuma sahip biyomimetik su.

İÇERİK ve ETKİ

NAZİK ETKİLİ TEMİZLEYİCİ AJANLAR (SÜLFAT İÇERMEZ)

Bitkisel kökenli ajanlar cildi zarar vermeden temizlemek üzere hidrolipidik tabakanın doğal dengesini bozmadan (sülfat bileşiklerinden çok daha yumuşak yüzey aktif maddelerin seçilmesi).

ARINDIRICI BİLEŞENLER

ÇİNKO GLUKONAT, cildi temizlemeye yardımcı olan bir bileşendir. KAPRİLOİL GLİSİN (sebun üretiminde görev alan) 5-a redüktaz enzimini inhibe eden bir lipo amino asittir

INCI

AQUA/SU/EAU, SODYUM KOKOİL, GLUTAMAT, SODYUM SİTRAT, SODYUM LAUROİL, SARKOSİNAT, KAPRİLOİL GLİSİN, KOKO-BETAIN, LAKTİK ASİT, ÇİNKO GLUKONAT, PROPANDİOL, POTASYUM SORBAT, LAMINARIA DIGITATA EKSTRAKTI, KOKO-GLUKOSİD, GLİSERİL OLEAT, KARNOSİN, DISODYUM ADENOSİN TRİFOSFAT, SİTRİK ASİT, TOKOFEROL, HİDROJENİZE PALMIYE GLİSERİT SİTRAT

- Ürüne özgü etkiler
- Doku ve deneyim
- Ürünün korunması ve saklanması

İnci bileşen özellikleri AB düzenlemelerine uyumludur. Ayrıntılı bilgi için her ülkede yerel düzenleyici makamların sağladığı bilgiler kontrol edilmelidir.

Rutin

Yalnızca gerektiğinde



Nemlendirme ihtiyacı

Melting moisturizing cream



Nemlendirme ihtiyacı

Moisturizing eye contour fluid

Yüz

Nazik Temizleme
Yumuşak Köpüle Dolu

150ml

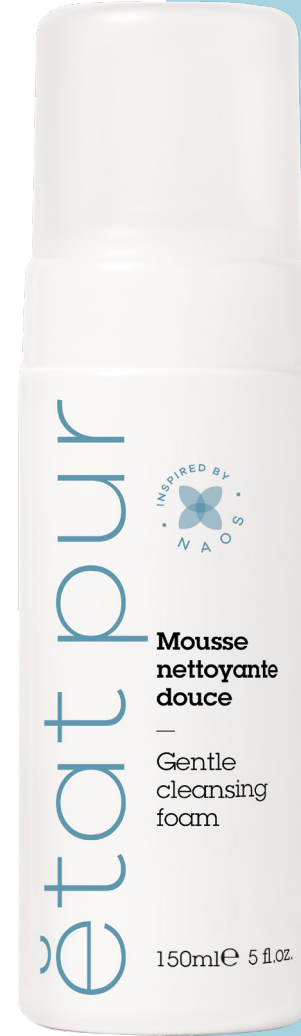

KARMA, YAĞLI VE AKNEYE EĞİLİMLİ CİLTLER

PURE SKINCARE

Gentle Cleansing Foam

Cildi temizler ve yumuşatır.

KULLANIM ÖNERİLERİ

Ne Zaman?

Sabah ve akşam, nemlendirici kreminizi uygulamadan önce kullanın.

Hangi bölgelere?

Yüzünüze uygulayın. Islak cilde uygulayın.

Nasıl?

Az miktarda ürünü parmak uçlarınızla nazikçe masaj yaparak yüzünüze uygulayın. Ilık su ile iyice durulayın.

BİZİ ÖZEL YAPAN NEDİR?



Biyoçözünür formül



pH = 5,2
(Cilt dostu pH)



Hassas ciltler



%99,7
Biyomimetik

15

Bileşen

PURE SKINCARE

TÜM
CİLTLER

Melting Exfoliating Gel

Peeling yapar.
Cildi yumuşatır.

KULLANIM ÖNERİLERİ

Ne zaman?

İhtiyaç duyulduğunda haftada bir veya iki kez kullanın.

Hangi bölgelere?

Göz çevresine gelmemesine dikkat ederek tüm yüzünüze uygulayın.
Temiz, hafif nemli cilde uygulayın.

Nasıl?

Yüzünüze az miktarda ürün uyguladıktan sonra köpürtün ve peeling etkisi için yüzünüze masaj yapın.
ılık suyla iyice durulayın ve ardından havluyu yüzünüze bastırmadan nazikçe durulayın.

BİZİ ÖZEL YAPAN NEDİR?



Biyoçözünür
formül



Hassas
ciltler



%100
Biyomimetik



7
Bileşen



50ml

Yüz

Peeling Etkili Temizleme Jeli
Kayısı Çekirdeği Özünü Sahip Dolu

P A T E N T L E R

BIOMIMETIC

TEKNOLOJİ

Ciltle kusursuz biçimde uyum sağlayan biyomimetik formül garantisidir.

ISODERMIC WATER

P A T E N T

SU, DİSODYUM ADENOZİN TRİFOSFAT, KARNOSİN, LAMINARIA DIGITATA EKSTRAKTI. Cildin dengesini korumak üzere mükemmel uyuma sahip biyomimetik su.

İÇERİK ve ETKİ

PEELİNG AJANI

Nazik mekanik peeling etkisine sahip kayısı çekirdeği tozu ölü hücreleri ortadan kaldırır.

NEMLENDİRİCİ AJAN

GLİSERİN, cildin yüzey katmanlarındaki nem miktarını artırır.

EMOLYENT

Bitkilerden elde edilen bu yağ asidi (trigliserit) ve gliserin türevi cildi yatıştırıp yumuşatır.

INCI

KAPRILIK/KAPRIK TRİGLİSERİT, GLİSERİN, AQUA/SU/EAU, SÜKROZ LAURAT, PRUNUS ARMENIACA (KAYISI) ÇEKİRDEĞİ TOZU, SÜKROZ STEARAT, SİTRİK ASİT, LAMINARIA DIGITATA EKSTRAKTI, KARNOSİN, DİSODYUM ADENOZİN TRİFOSFAT.

• Ürüne özgü etkiler

• Doku ve deneyim

• Ürünün korunması ve saklanması

İnci bileşen özellikleri AB düzenlemelerine uyumludur. Ayrıntılı bilgi için her ülkede yerel düzenleyici makamların sağladığı bilgiler kontrol edilmelidir.

Rutin



Temizleme
İhtiyacı

Beklenti ve ihtiyaçlarınıza en uygun dokuya göre



Yalnızca
gerektiğinde



Nemlendirme
İhtiyacı

Beklenti ve ihtiyaçlarınıza en uygun dokuya göre

P A T E N T L E R

BIOMIMETIC

TEKNOLOJİ

Ciltle kusursuz biçimde uyum sağlayan biyomimetik formül garantisidir.

ISODERMIC WATER

P A T E N T

SU, DISODYUM ADENOSİN TRİFOSFAT KARNOSİN LAMINARIA DIGITATA EKSTRAKTI Cildin dengesini korumak üzere mükemmel uyuma sahip biyomimetik su.

İÇERİK ve ETKİ

MATLAŞTIRICI AJAN

KAOLİN fazla sebümü emer ve parlaklığı minimuma indirir.

ARINDIRICI AJANLAR

KAPRİLOİL GLİSİN (sebüm üretiminde görev alan) 5-α redüktaz enzimini inhibe eden bir lipo amino asittir. UNDESİLENOİL GLİSİN cildin temizlenmesine yardımcı olur.

NEMLENDİRİCİ AJAN

GLİSERİN, cildin yüzey katmanlarındaki nem miktarını artırır.

PREBİYOTİK

FRUKTOOLİGOSAKKARİTLER epidermisin koruyucu florasının doğal dengesini ve kalitesini korur.

INCI

AQUA/SU/EAU, KAOLİN, KAPRİLİK/KAPRİK TRİGLİSERİT, GLİSERİN, SELÜLOZ, SETEARİL ALKOL, KAPRİLOİL GLİSİN, FRUKTOOLİGOSAKKARİTLER, GLİSERİL DİBEHENAT, TİTANYUM DİOKSİT, SETEARİL GLUKOSİD, UNDESİLENOİL GLİSİN, TRİBEHENİN, SODYUM HİDROKSİT, KSANTAN SAKIZI, GLİSERİL BEHENAT, SODYUM FİTAT, STEARİK ASİT, ALUMİNA, POLİHİDROKSİSTEARİK ASİT, LAMINARIA DIGITATA EKSTRAKTI, KARNOSİN, DISODYUM ADENOSİN TRİFOSFAT, ALKOL.

- Ürüne özgü etkiler
- Doku ve deneyim
- Ürünün korunması ve saklanması

İnci bileşen özellikleri AB düzenlemelerine uyumludur. Ayrıntılı bilgi için her ülkede yerel düzenleyici makamların sağladığı bilgileri kontrol edilmelidir.

Rutin



Temizleme ihtiyacı

Purifying
Cleansing
Gel



Yalnızca gerektiğinde

Nemlendirme ihtiyacı

Matifying
gel

Yüz

Beyaz Kile Sahip Doku

50ml



NORMAL, KARMA, YAĞLI VE AKNEYE EĞİLİMLİ CİTLER

PURE SKINCARE

Express Purifying Mask

Fazla sebümü emer. Cildi arındırır ve korur.

KULLANIM ÖNERİLERİ

Ne Zaman?

Cilt tipine bağlı olarak haftada bir veya iki kez: Karmadan yağlıya dönük ciltler için haftada iki kez, Normal ve karma ciltler için haftada bir kez kullanın.

Hangi bölgelere?

Göz çevresine gelmemesine dikkat ederek tüm yüzünüze uygulayın. Temiz ve kuru cilde uygulayın.

Nasıl?

Yüzünüze ince bir tabaka halinde uygulayın ve 5-10 dakika bekletin. Ilık suyla iyice durulayın ve ardından havluyu yüzünüze bastırmadan nazikçe durulayın.

BİZİ ÖZEL YAPAN NEDİR?

Hassas ciltler

%99,4
Biyomimetik

21
Bileşen

SAF NEMLENDİRİCİLER



P A T E N T L E R

BIOMIMETIC

TEKNOLOJİ

Ciltle kusursuz biçimde uyum sağlayan biyomimetik formül garantisidir.

ISODERMIC WATER

P A T E N T

SU, DISODYUM ADENOSİN TRİFOSFAT KARNOSİN LAMINARIA DIGITATA EKSTRAKTI Cildin dengesini korumak üzere mükemmel uyuma sahip biyomimetik su.

İÇERİK ve ETKİ

NEMLENDİRİCİ AJANLAR

Ciltte doğal olarak bulunan Doğal Nem Faktörleri (DNF) cildin yüzey katmanlarındaki nem miktarını artırır.

Niasinamid, nemlendirme sürecinde rol alan epidermal lipidlerin doğal biçimde üretimini teşvik eden bir vitamindir.

Pantenol, nemlendirici bir provitamindir.

INCI

AQUA/SU/EAU, PROPANDİOL, GLİSERİN, NİASİNAMİD, PENTİLEN GLİKOL, ARJİNİN, PANTENOL, TREHALOZ, LAKTİK ASİT, SODYUM LAKTAT, SODYUM PCA, KAPRİLİL/KAPRİL GLUKOSİD, KARAJENAN, LAMINARIA DIGITATA EKSTRAKTI, KOKU (PARFÜM), KARNOSİN, DISODYUM ADENOSİN TRİFOSFAT.

- Ürüne özgü etkiler
- Doku ve deneyim
- Ürünün korunması ve saklanması

İnci bileşen özellikleri AB düzenlemelerine uyumludur. Ayrıntılı bilgi için her ülkede yerel düzenleyici makamların sağladığı bilgiler kontrol edilmelidir.

Rutin



Temizleme ihtiyacı

Purifying cleansing gel



Nemlendirme gerektiğinde

Melting moisturizing cream



Yalnızca gerektiğinde

Yüz ve Boyun

Ultra ferahlatıcı, su bazlı,
Hafif Doku
Makyaj bazı olarak kullanılır.

125ml

Mükemmel
bir makyaj
bazı

TÜM
CİLTLER

PURE SKINCARE

Moisturizing Watery-Essence

Cildi nemlendirir.
Nem düzeyini
maksimuma çıkarır.

KULLANIM ÖNERİLERİ

Ne Zaman?

Sabah ve akşamları, cildinizi temizledikten sonra, (kullanıyorsanız) diğer bakım ürünlerinizden ve/veya biyomimetik cilt bakım ürünlerinin nemlendirici etkisini artırmak üzere diğer nemlendirici bakım ürünlerinden önce kullanın.

Hangi bölgelere?

Yüz ve boyun bölgesine uygulayın.
İyice temizlenmiş, kuru cilde uygulayın.

Nasıl?

Bol miktarda ürünü nazikçe uygulayın. Kullandığınız diğer günlük cilt bakım ürünlerinden önce parmak uçlarınızla veya bir makyaj pamuğu yardımıyla masaj yaparak uygulayın.

BİZİ ÖZEL YAPAN NEDİR?



Vegan



Hassas
ciltler



%98
Biyomimetik

14

Bileşen

PURE SKINCARE

KARMA, YAĞLI VE AKNEYE
EĞİLİMLİ CİTLER

Mattifying Gel

Cildi nemlendirir.
Sebumu düzenler.
Matlaştırır.

KULLANIM ÖNERİLERİ

Ne zaman?

Sabah ve akşam kullanabilirsiniz.
Cildinizin yeterince beslenmediğini düşünüyorsanız Light veya Melting
Moisturizing Cream ürünlerimizle dönüşümlü kullanabilirsiniz.

Hangi bölgelere?

Tüm yüzünüze uygulayın.
İyice temizlenmiş, kuru cilde uygulayın.

Nasıl?

Bol miktarda ürünü nazıkçe uygulayın.



Yüz ve Boyun

Ultra Fesahlatıcı ve Hafif Doku
Yağlı Bir His Bırakmaz.

40ml

Doku endeksi 1/5



BİZİ ÖZEL YAPAN NEDİR?



Hassas
ciltler



%99,9
Biyomimetik

15

Bileşen

P A T E N T L E R

BIOMIMETIC

TEKNOLOJİ

Ciltle kusursuz biçimde
uyum sağlayan biyomimetik
formül garantisi.

ISODERMIC WATER

P A T E N T

SU, DİSODYUM ADENOZİN TRİFOSFAT
KARNOSİN
LAMINARIA DIGITATA EKSTRAKTI
Cildin dengesini korumak üzere
mükemmel uyuma sahip biyomimetik su.

İÇERİK ve ETKİ

NEMLENDİRİCİ AJANLAR

GLİSERİN ve kullanılan polisakkarit cildin yüzey katmanlarındaki nem
miktarını artırır.

MATLAŞTIRICI AJAN

SİLİKA tozu fazla sebumu emer ve parlaklığı minimuma indirir.

ARINDIRICI BİLEŞEN

Ürüne doğal mavimsi bir renk veren BAKİR SÜLFAT sebum
düzenleyici ve arındırıcı özelliklere sahiptir

INCI

AQUA/SU/EAU, GLİSERİN, SİLİKA, PROPANDİOL, ALKOL, SODYUM SİTRAT, KAPRİLOİL GLİSİN,
DEHİDROKSANTAN SAKIZI, BAKİR SÜLFAT, BİYOSAKKARİT-1, SODYUM HİDROKSİT, KOKU
(PARFÜM), LAMINARIA DIGITATA EKSTRAKTI, GLİSERİL KAPRİLAT, SODYUM ANİSAT, SODYUM
LEVULİNAT, KARNOSİN, DİSODYUM ADENOZİN TRİFOSFAT.

• Ürüne özgü etkiler

• Doku ve deneyim

• Ürünün korunması ve saklanması

İnci bileşen özellikleri AB düzenlemelerine uyumludur. Ayrıntılı bilgi için her ülkede yerel düzenleyici makamların sağladığı bilgiler kontrol edilmelidir.

Rutin



Temizleme
ihtiyacı

Purifying
Cleansing Gel



Yalnızca
gerektiğinde



Haftada
1-2 kere

Express purifying
mask

P A T E N T L E R

BIOMIMETIC

TEKNOLOJİ

Ciltle kusursuz biçimde uyum sağlayan biyomimetik formül garantisini.

ISODERMIC WATER

P A T E N T

SU, DİSODYUM ADENAZİN TRİFOSFAT KARNOSİN LAMINARIA DIGITATA EKSTRAKTI Cildin dengesini korumak üzere mükemmel uyuma sahip biyomimetik su.

İÇERİK ve ETKİ

NEMLENDİRME ETKİSİ:

YAĞ FAZI:

Ester (dikaprillil karbonat ve tokoferol): Yağlı ve yapışkan bir his bırakmadan cildi yumuşatır ve pürüzsüzleştirir. Ciltte kadifemsi bir his bırakır.

SU FAZI:

Propandiol: Cildi nemlendirir.
Gliserin: Ciltten suyun buharlaşmasını engeller ve kurumayı önler.
Pentilen Glikol: Yapışkan etki oluşmasını engeller.

INCI

AQUA/SU/EAU, DİKAPRİLİL KARBONAT, PROPANDİÖL, GLİSERİN, C14-22 ALKOL YAĞI, ALJİN, PENTİLEN GLİKOL, SÜKROZ STEARAT, 1,2-1 EKSANEDİÖL, KAPRİLİL GLİKOL, DEHİDROKSANTAN SAKIZ, C12-20 ALKİL GLUKOZİT, KALSİYUM KLORİD, DİSODYUM FOSFAT, PARFÜM, LAKTİK ASİT, KARNOSİN, DİSODYUM ADENAZİN TRİFOSFAT, SU YOSUNU ÖZÜ, TOKOFEROL(NEP2018)

- Ürüne özgü etkiler
- Doku ve deneyim
- Ürünün korunması ve saklanması

İnci bileşen özellikleri AB düzenlemelerine uyumludur. Ayrıntılı bilgi için her ülkede yerel düzenleyici makamların sağladığı bilgiler kontrol edilmelidir.

Rutin



Temizleme ihtiyacı

Purifying cleansing micellar water



Yalnızca gerektiğinde

Haftada 1-2 kere

Express purifying mask

Yüz ve Boyun

Hafif Jel Krem Dolu Kolay Emilir

40ml

Doku endeksi 1/5



KARMA, YAĞLI VE AKNEYE EĞİLİMLİ CİLTLER

PURE SKINCARE

Moisturizing Gel Cream

Anında cildi nemlendirerek rahatlatır ve yumuşatır.

KULLANIM ÖNERİLERİ

Ne Zaman?

Sabah ve akşamları kullanabilirsiniz.

Hangi bölgelere?

Tüm yüz ve boyun bölgesine uygulayın. İyice temizlenmiş, kuru cilde uygulayın.

Nasıl?

Bol miktarda ürünü nazıkçe uygulayın.

BİZİ ÖZEL YAPAN NEDİR?



Hassas ciltler



%99,7 Biyomimetik

27

Bileşen

PURE SKINCARE

KARMA, YAĞLI VE AKNEYE
EĞİLİMLİ CİTLER

Light Moisturizing Cream

Cildi nemlendirir.
Korur ve yumuşatır.

KULLANIM ÖNERİLERİ

Ne Zaman?

Sabah ve akşam kullanabilirsiniz.
Cildinizin yeterince beslenmediğini düşünüyorsanız Melting veya Rich
Moisturizing Cream ürünlerimizle dönüşümlü kullanabilirsiniz.

Hangi bölgelere?

Tüm yüz ve boyun bölgesine uygulayın.
İyice temizlenmiş, kuru cilde uygulayın.

Nasıl?

Bol miktarda ürünü nazıkçe uygulayın.

BİZİ ÖZEL YAPAN NEDİR?

Hassas
ciltler

%99,7
Biyomimetik

27

Bileşen



Yüz ve Boyun

Ultra Hafif ve Ferahlatıcı Dolu
Hızlı Emilim

40ml

Doku endeksi 2/5



P A T E N T L E R

BIOMIMETIC

TEKNOLOJİ

Ciltle kusursuz biçimde
uyum sağlayan biyomimetik
formül garantisidir.

ISODERMIC WATER

P A T E N T

SU, DİSODYUM ADENOZİN TRİFOSFAT
KARNOSİN
LAMINARIA DIGITATA EKSTRAKTI
Cildin dengesini korumak üzere
mükemmel uyuma sahip biyomimetik su.

İÇERİK ve ETKİ

NEMLENDİRİCİ AJANLAR

GLİSERİN ile kullanılan polisakkarit ve poliol cildin yüzey
katmanlarındaki nem miktarını artırır.

BESLEYİCİ AJAN

Ayçiçeği yağı, gerekli lipitleri sağlayarak cildi güçlendirir.
Emolyentler cildi yumuşatır ve pürüzsüzleştirir.

PREBİYOTİK

FRUKTOOLİGOSAKKARİTLER epidermisin koruyucu florasının doğal
dengesini ve kalitesini korur.

INCI

AQUA/SU/EAU, İZOSTEARİL İZOSTEARAT, DİKAPRİLİL ETER, DİKAPRİLİL KARBONAT, GLİSERİN, PROPANDİOL, KSLİTOL,
POLİGLİSERİL-6 DİSTEARAT, KAPRİLİL GLİSİN, MİKROKRİSTALİN SELÜLOZ, FRUKTOOLİGOSAKKARİTLER, JOJOBA ESTERLERİ,
KSANTAN SAKIZI, SODYUM HİDROKSİT, SETİL ALKOL, POLİGLİSERİL-3 BALMUMU, SELÜLOZ SAKIZI, KOKU (PARFÜM), SODYUM
BENZOAT, SODYUM FİTAT, TOKOFEROL, BİYOSAKKARİT-1, LAMINARIA DIGITATA EKSTRAKTI, HELIANTHUS ANNUUS (AYÇİÇEĞİ)
ÇEKİRDEĞİ YAĞI, GLİSERİL KAPRİLİL, SODYUM ANISAT, SODYUM LEVULİNAT, KARNOSİN, DİSODYUM ADENOZİN TRİFOSFAT,
ALKOL.

• Ürüne özgü etkiler

• Doku ve deneyim

• Ürünün korunması ve saklanması

İnci bileşen özellikleri AB düzenlemelerine uyumludur. Ayrıntılı bilgi için her ülkede yerel düzenleyici makamların sağladığı bilgiler kontrol edilmelidir.

Rutin



Temizleme
ihtiyacı

Purifying
cleansing
micellar water



Yalnızca
gerektiğinde



Haftada
1-2 kere

Express purifying
mask

P A T E N T L E R

BIOMIMETIC

TEKNOLOJİ

Ciltle kusursuz biçimde uyum sağlayan biyomimetik formül garantisidir.

ISODERMIC WATER

P A T E N T

SU, DISODYUM ADENOZİN TRİFOSFAT KARNOSİN LAMINARIA DIGITATA EKSTRAKTI Cildin dengesini korumak üzere mükemmel uyuma sahip biyomimetik su.

İÇERİK ve ETKİ

NEMLENDİRİCİ AJAN

GLİSERİN, cildin yüzey katmanlarındaki nem miktarını artırır.

BESLEYİCİ AJANLAR

Üçlü yağ karışımı (soya fasulyesi, ayçiçeği ve zeytin) gerekli lipitleri sağlayarak cildi güçlendirir. Emolyentler (bitkisel mumlar) cildi yumuşatır ve pürüzsüzleştirir.

LİPİT DEPOLARINI YENİLEYİCİ AJANLAR

Nemlendirme sürecinde rol alan epidermal lipitlerin doğal biçimde üretimini teşvik eder

INCI

AQUA/SU/EAU, DİKAPRİLİL KARBONAT, GLİSERİN, MİKROKRİSTALİN SELÜLOZ, JOJOBA ESTERLERİ, SÜKROZ STEARAT, GLİSERİL STEARAT SİTRAT, HELIANTHUS ANNUUS (AYÇİÇEĞİ) ÇEKİRDEĞİ MUMU, SETEARİL ALKOL, OLEA EUROPAEA (ZEYTİN) MEYVESİ YAĞI, LEUCONOSTOC/TURP KÖKÜ FERMENTİ SÜZÜNTÜSÜ, SELÜLOZ SAKIZI, KOKU (PARFÜM), SODYUM SİTRAT, KSANTAN SAKIZI, SALIX NIGRA (SÖĞÜT) KABUĞU EKSTRAKTI, SODYUM BENZOAT, POLİGLİSERİN-3, LAKTİK ASİT, POTASYUM SORBAT, OLEA EUROPAEA (ZEYTİN) YAĞI SABUNLAŞMAYAN MADDELER, TOKOFEROL, ACACIA DECURRENS ÇİÇEĞİ MUMU, LAMINARIA DIGITATA EKSTRAKTI, FOSFOLİPİTLER, GLYCINE SOJA (SOYA FASULYESİ) YAĞI, HELIANTHUS ANNUUS (AYÇİÇEĞİ) ÇEKİRDEĞİ YAĞI, KARNOSİN, DISODYUM ADENOZİN TRİFOSFAT, GLİKOLİPİTLER, GLYCINE SOJA (SOYA FASULYESİ) STEROLLERİ.

- Ürüne özgü etkiler
- Doku ve deneyim
- Ürünün korunması ve saklanması

İnci bileşen özellikleri AB düzenlemelerine uyumludur. Ayrıntılı bilgi için her ülkede yerel düzenleyici makamların sağladığı bilgiler kontrol edilmelidir.

Rutin



Temizleme ihtiyacı

Gentle cleansing foam



Yalnızca gerektiğinde



Nemlendirme ihtiyacı

Moisturizing eye contour fluid

Yüz ve Boyun

Zengin ve Kremşi Doku
Hızlı Emilim
Yapışkan Bir His Bırakmaz.

40ml

Doku endeksi 3/5



NORMAL ve HASSAS CİLTLER

PURE SKINCARE

Melting Moisturizing Cream

Cildi nemlendirir, korur.
Yumuşatır.

KULLANIM ÖNERİLERİ

Ne Zaman?

Sabah ve akşam kullanabilirsiniz. Cildinizin yeterince beslenmediğini düşünüyorsanız Rich Moisturizing Cream veya Ultra-Rich Moisturizing Balm ürünlerimiz deneyebilirsiniz.

Hangi bölgelere?

Tüm yüz ve boyun bölgesine uygulayın. İyice temizlenmiş, kuru cilde uygulayın.

Nasıl?

Bol miktarda ürünü nazıkçe uygulayın.

BİZİ ÖZEL YAPAN NEDİR?

Hassas ciltler



%98,7
Biyomimetik

28

Bileşen

PURE SKINCARE

KURU
CİLTLER

Rich Moisturizing Cream

Cildi nemlendirir ve besler.
Yumuşatır.

KULLANIM ÖNERİLERİ

Ne zaman?

Sabah ve akşam kullanabilirsiniz. Dokusunun fazla zengin olduğunu düşünürseniz Melting Moisturizing Cream ürünümüzü deneyebilirsiniz. Öte yandan cildinizin yeterince beslenmediğini düşünüyorsanız Ultra-Rich Moisturizing Balm'ı deneyebilirsiniz.

Hangi bölgelere?

Tüm yüz ve boyun bölgesine uygulayın.
İyice temizlenmiş, kuru cilde uygulayın.

Nasıl?

Bol miktarda ürünü nazikçe uygulayın.

BİZİ ÖZEL YAPAN NEDİR?

Hassas ciltler
%99,5
Biyomimetik

29

Bileşen



Yüz ve Boyun

Zengin ve Kremsi Doku
Hızlı Emilim
Yapışkan Bir His Bırakmaz.

40ml

Doku endeks 4/5



P A T E N T L E R

BIOMIMETIC

TEKNOLOJİ

Ciltle kusursuz biçimde uyum sağlayan biyomimetik formül garantisidir.

ISODERMIC WATER

P A T E N T

SU, DİSODYUM ADENOSİN TRİFOSFAT, KARNOSİN, LAMINARIA DIGITATA EKSTRAKTI. Cildin dengesini korumak üzere mükemmel uyuma sahip biyomimetik su.

İÇERİK ve ETKİ

NEMLENDİRİCİ AJANLAR

GLİSERİN ve kullanılan polioli cildin yüzey katmanlarındaki nem miktarını artırır.

BESLEYİCİ AJAN

Üçlü yağ karışımı (soya fasulyesi, ayçiçeği ve zeytin) ile bitkisel katı yağ (mango) gerekli lipitleri sağlayarak cildi güçlendirir. Emolyentler cildi yumuşatır ve pürüzsüzleştirir.

PREBİYOTİK

Nemlendirme sürecinde rol alan epidermal lipitlerin doğal biçimde üretimini teşvik eder.

INCI

AQUA/SU/EAU, KOKO-KAPRILAT/KAPRAT, İZOSTEARİL İZOSTEARAT, GLİSERİN, SETİL PALMİTAT, MANGİFERA İNDİCA (MANGO) ÇEKİRDEĞİ YAĞI, LAURİL LAURAT, KSİLİTOL, ALKOL, BEHENİL ALKOL, KAPRİLOİL GLİSİN, OLEA EUROPAEA (ZEYTİN) MEYVESİ YAĞI, SETEARİL ALKOL, POTASYUM SETİL FOSFAT, SİLİKA, KOKU (PARFÜM), KARAJENAN, SETEARİL GLUKOSİD, SODYUM HİDROKSİT, SCLEROTIUM SAKIZI, KSANTAN SAKIZI, OLEA EUROPAEA (ZEYTİN) YAĞI SABUNLAŞMAYAN MADDELER, SODYUM FITAT, TOKOFEROL, FOSFOLİPİTLER, LAMINARIA DIGITATA EKSTRAKTI, GLYCINE SOJA (SOYA FASULYESİ) YAĞI, HELİANTHUS ANNUUS (AYÇİÇEĞİ) ÇEKİRDEĞİ YAĞI, KARNOSİN, GLİKOLİPİTLER, DİSODYUM ADENOSİN TRİFOSFAT, GLYCINE SOJA (SOYA FASULYESİ) STEROLLERİ.

• Ürüne özgü etkiler

• Doku ve deneyim

• Ürünün korunması ve saklanması

İnci bileşen özellikleri AB düzenlemelerine uyumludur. Ayrıntılı bilgi için her ülkede yerel düzenleyici makamların sağladığı bilgiler kontrol edilmelidir.

Rutin



Temizleme
ihtiyacı

Cleansing
milk pH



Yalnızca
gerektiğinde



Nemlendirme
ihtiyacı

Moisturizing eye
contour fluid

P A T E N T L E R

BIOMIMETIC

TEKNOLOJİ

Ciltle kusursuz biçimde uyum sağlayan biyomimetik formül garantisidir.

ISODERMIC WATER

P A T E N T

SU, DISODYUM ADENOSİN TRİFOSFAT KARNOSİN LAMINARIA DIGITATA EKSTRAKTI Cildin dengesini korumak üzere mükemmel uyuma sahip biyomimetik su.

İÇERİK ve ETKİ

NEMLENDİRİCİ AJAN

GLİSERİN, cildin yüzey katmanlarındaki nem miktarını artırır.

BESLEYİCİ AJANLAR

Bitkisel kökenli Hindistan cevizi ve mango yağı gerekli lipitleri sağlayarak cildi güçlendirir. Emolyentler (jojoba esterleri, bitkisel mumlar vs.) cildi yumuşatır ve pürüzsüzleştirir.

INCI

AQUA/SU/EAU, İZOSTEARİL İZOSTEARAT, DİKAPRİLİL KARBONAT, GLİSERİN, OKTİLDODEKANOL, C10-18 TRİGLİSERİTLERİ, COCOS NUCIFERA (HİNDİSTAN CEVİZİ) YAĞI, MANGIFERA INDICA (MANGO) ÇEKİRDEĞİ YAĞI, PROPANDİOL, MİKROKRİSTALİN SELÜLOZ, JOJOBA ESTERLERİ, GLİSERİL STEARAT SİTRAT, SÜKROZ STEARAT, KAPRİLOİL GLİSİN, HELIANTHUS ANNUUS (AYÇİÇEĞİ) ÇEKİRDEĞİ MUMU, SELÜLOZ SAKIZI, SETİL ALKOL, SODYUM HİDROKSİT, KOKU (PARFÜM), SODYUM SİTRAT, KSANTAN SAKIZI, POLİGLİSERİN-3, LAKTİK ASİT, POTASYUM SORBAT, ACACIA DECURRENS ÇİÇEĞİ MUMU, LAMINARIA DIGITATA EKSTRAKTI, KARNOSİN, TOKOFEROL, DISODYUM ADENOSİN TRİFOSFAT.

- Ürüne özgü etkiler
- Doku ve deneyim
- Ürünün korunması ve saklanması

İnci bileşen özellikleri AB düzenlemelerine uyumludur. Ayrıntılı bilgi için her ülkede yerel düzenleyici makamların sağladığı bilgiler kontrol edilmelidir.

Rutin



Temizleme ihtiyacı

Cleansing milk gentle pH



Yalnızca gerektiğinde



Nemlendirme ihtiyacı

Moisturizing eye contour fluid

Yüz ve Boyun

Ultra Zengin Dolu
Cildi Yoğun Nemlendiren Balm Dolu

40ml

Doku endeksi 5/5



Baume ultra-riche hydratant

Ultra-rich moisturizing balm

40ml e 1.3 fl.oz.

ÇOK KURU VE ATOPI EĞİLİMLİ CİTLER

PURE SKINCARE

Ultra-Rich Moisturizing Balm

Cildi nemlendirir ve besler.
Yatıştırır.

KULLANIM ÖNERİLERİ

Ne Zaman?

Sabah ve akşam kullanabilirsiniz. Dokusunun fazla zengin olduğunu düşünürseniz Rich Moisturizing Cream ürünümüzü deneyebilirsiniz.

Hangi bölgelere?

Tüm yüz ve boyun bölgesine uygulayın. İyiye temizlenmiş, kuru cilde uygulayın.

Nasıl?

Bol miktarda ürünü nazıkçe uygulayın.

BİZİ ÖZEL YAPAN NEDİR?

Hassas ciltler

%99,7
Biyomimetik

26
Bileşen

PURE SKINCARE

ÇOK KURU VE ATOPI
EĞİLİMLİ CİLTLER

Moisturizing Eye Contour Fluid

Cildi nemlendirir.
Besler.
Pürüzsüzleştirir.

KULLANIM ÖNERİLERİ

Ne Zaman?

Sabah ve akşam kullanabilirsiniz.

Hangi bölgelere?

Göz çevresine uygulayın.
Göz makyajı olmayan, kuru ve iyice temizlenmiş cilde uygulayın.

Nasıl?

Bol miktarda ürünü nazıkçe uygulayın. Göz çevresinde mikro dolaşımı teşvik etmek için ürünü parmak uçlarınızı kullanarak nazık tampon hareketlerle uygulayın.

BİZİ ÖZEL YAPAN NEDİR?

Hassas ciltler
%99,9
Biyomimetik

20

Bileşen



Göz Çevresi

Ateşleşen ve Ferahlatıcı Dolcu
Hyaluronik Asitli Formül
Hızlı Emilim

15ml

P A T E N T L E R

BIOMIMETIC

TEKNOLOJİ

Ciltte kusursuz biçimde uyum sağlayan biyomimetik formül garantisidir.

ISODERMIC WATER

P A T E N T

SU, DİSODYUM ADENOZİN TRİFOSFAT KARNOSİN LAMINARIA DIGITATA EKSTRAKTI Cildin dengesini korumak üzere mükemmel uyuma sahip biyomimetik su.

İÇERİK ve ETKİ

NEMLENDİRİCİ AJAN

GLİSERİN ve hyaluronik asit cildin yüzey katmanlarındaki nem miktarını artırır.

SIKILAŞTIRICI AJANLAR

Tara meyvesi ve kırmızı alg ekstraktı cilt yüzeyinin toparlanmasına yardımcı olur.

BESLEYİCİ AJANLAR

Ayçiçeği yağı, gerekli lipitleri sağlayarak cildi güçlendirir. Emolyentler cildi yumuşatır ve pürüzsüzleştirir.

INCI

AQUA/US/EAU, DİKAPRİLİL KARBONAT, GLİSERİN, İZOSTEARİL İZOSTEARAT, SODYUM SİTRAT, PROPANDİOL, POLİGLİSERİL-6 DİSTEARAT, HİDROKSİPROPİL NİŞAŞTA FOSFAT, KAPRİLOİL GLİSİN, POTASYUM SETİL FOSFAT, JOJOBA ESTERLERİ, CAESALPINIA SPINOSA MEYVESİ EKSTRAKTI, SETİL ALKOL, POLİGLİSERİL-3 BALMUMU, KSANTAN SAKIZI, POTASYUM SORBAT, SODYUM HYALURONAT, KAPPAPHYCUS ALVAREZII EKSTRAKTI, TOKOFEROL, LAMINARIA DIGITATA EKSTRAKTI, HELIANTHUS ANNUUS (AYÇİÇEĞİ) ÇEKİRDEĞİ YAĞI, KARNOSİN, DISODYUM ADENOZİN TRİFOSFAT.

• Ürüne özgü etkiler

• Doku ve deneyim

• Ürünün korunması ve saklanması

İnci bileşen özellikleri AB düzenlemelerine uyumludur. Ayrıntılı bilgi için her ülkede yerel düzenleyici makamların sağladığı bilgiler kontrol edilmelidir.

Rutin

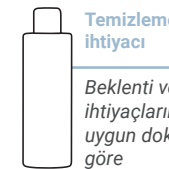

Temizleme
ihtiyacı

Beklenti ve
ihtiyaçlarınıza en
uygun dokuya
göre



Yalnızca
gerektiğinde



Nemlendirme
ihtiyacı

Beklenti ve
ihtiyaçlarınıza en
uygun dokuya
göre



SAF GÜNEŞ KORUMASI



P A T E N T L E R

BIOMIMETIC

TEKNOLOJİ

Ciltle kusursuz biçimde uyum sağlayan biyomimetik formül garantisidir.

Yetişkinler ve 3 yaş üzeri çocuklar tarafından kullanılabilir.

Hasar görmüş cilde uygulama yapmayın.

Güneş koruyucu kullansanız bile uzun süre güneşlenmekten kaçınınız. Küçük çocukların doğrudan güneşe maruz kalmasına izin vermeyin. Uzun süre güneşe maruz kalmak sağlığınız için zararlıdır. Güneşe çıkmadan önce güneş kremi uygulayınız. Kreminizin koruyuculuğunu koruyabilmesi için özellikle terledikten, yüzdükten ve kurulandıktan sonra uygulamayı sık sık tekrarlayınız. Kullanılan ürün miktarının azaltılması koruma seviyesini önemli ölçüde azaltır.

İÇERİK ve ETKİ

GÜNEŞ KORUMASI

%100 mineral filtreler (Çinko oksit ve Titanyum dioksit) sayesinde optimum güneş koruması sağlar.

BESLEYİCİ AJANLAR

İkili bitkisel yağ karışımı (shea ve ayçiçeği) gerekli lipitleri sağlayarak cildi güçlendirir. Emolyentler cildi yumuşatır ve pürüzsüzleştirir.

HİS VEREN AJAN

Kullanılan yağ asidi ve amino asit türevi kullanım keyfini artırmak için ciltte kuru ve pudralı bir bitiş sunar.

INCI

ÇİNKO OKSİT, KOKO-KAPRİLAT/KAPRAT, DİKAPRİLİL KARBONAT, KAPRİLİK/KAPRİK TRİGLİSERİT, DİKAPRİLİL ETER, BUTYROSPERMUM PARKII (SHEA) YAĞI, TİTANYUM DİOKSİT, POLİHİDROKSİSTEARİK ASİT, LAUROİL LİZİN, TRİHİDROKSİSTEARİN, STEARİK ASİT, KOKU (PARFÜM), ALUMİNA, TOKOFEROL, HELİANTHUS ANNUUS (AYÇİÇEĞİ) ÇEKİRDEĞİ YAĞI.

- Ürüne özgü etkiler
- Doku ve deneyim
- Ürünün korunması ve saklanması

İnci bileşen özellikleri AB düzenlemelerine uyumludur. Ayrıntılı bilgi için her ülkede yerel düzenleyici makamların sağladığı bilgiler kontrol edilmelidir.

Rutin

Temizleme ihtiyacı

Beklenti ve ihtiyaçlarınıza uygun dokuya göre



Yalnızca gerektiğinde



Yalnızca gerektiğinde

Beklenti ve ihtiyaçlarınıza uygun dokuya göre

Yüz ve Boyun

Kolay Uygulanır
Ultra Ateşleşen Dolu
Beyaz Lekeler Bırakmaz.
Kullanışlı Format

40ml



TÜM
CİLTLER

PURE SKINCARE

Protective Mineral Fluid SPF 50+

Cildi korur ve yumuşatır.

KULLANIM ÖNERİLERİ

Ne zaman?

Sabahları ve gün içerisinde 2-3 saatte bir yenileyin.

Hangi bölgelere?

Cildinizin güneş gören bölgelerine uygulayın: boyun, dekolte ve eller.

Nasıl?

Kullanmadan önce iyice çalkalayın. Nemlendirici kreminizden sonra uygulayın.

Önerimiz

Güneşe maruz kalma ihtimali olan her durumda günlük olarak kullanın (açık havada yemek yemek, dış mekanlarda gerçekleştirilen faaliyetler vs.). Uzun süre güneşte kalmanız hâinde uygulamayı tekrarlayın.

BİZİ ÖZEL YAPAN NEDİR?



Hassas ciltler



%98,7
Biyomimetik

15

Bileşen

PURE SKINCARE

TÜM
CİLTLER

Protective Mineral Fluid SPF 30

Cildi korur ve yumuşatır.

KULLANIM ÖNERİLERİ

Ne zaman?

Sabahları ve gün içerisinde 2-3 saatte bir yenileyin.

Hangi bölgelere?

Cildinizin güneş gören bölgelerine uygulayın: boyun, dekolte ve eller.

Nasıl?

Kullanmadan önce iyice çalkalayın.
Nemlendirici kreminizden sonra uygulayın.

Önerimiz:

Güneşe maruz kalma ihtimali olan her durumda günlük olarak kullanın (açık havada yemek yemek, dış mekânlarda gerçekleştirilen faaliyetler vs.). Uzun süre güneşte kalmanız hâlinde uygulamayı tekrarlayın.

BİZİ ÖZEL YAPAN NEDİR?

Hassas ciltler
%99,1
Biyomimetik

15

Bileşen



Yüz ve Boyun

*Kolay Uygulama
Ultra Akışkan Doku
Beyaz Lekeler Bırakmaz.
Kullanışlı Format*

40ml

P A T E N T L E R

BIOMIMETIC

TEKNOLOJİ

Ciltle kusursuz biçimde uyum sağlayan biyomimetik formül garantisi.

**Yetişkinler ve 3 yaş üzeri çocuklar tarafından kullanılabilir.
Hasar görmüş cilde uygulama yapmayın.**

Güneş koruyucu kullansanız bile uzun süre güneşlenmekten kaçınınız. Küçük çocukların doğrudan güneşe maruz kalmasına izin vermeyin. Uzun süre güneşe maruz kalmak sağlığınıza zararlıdır. Güneşe çıkmadan önce güneş kremi uygulayınız. Kreminizin koruyuculuğunu koruyabilmesi için özellikle terledikten, yüzdükten ve kurulandıktan sonra uygulamayı sık sık tekrarlayınız. Kullanılan ürün miktarının azaltılması koruma seviyesini önemli ölçüde azaltır.

İÇERİK ve ETKİ

GÜNEŞ KORUMASI

%100 mineral filtreler (Çinko oksit ve Titanyum dioksit) sayesinde optimum güneş koruması sağlar.

BESLEYİCİ AJANLAR

İkili bitkisel yağ karışımı (shea ve ayçiçeği) gerekli lipitleri sağlayarak cildi güçlendirir. Emolyentler cildi yumuşatır ve pürüzsüzleştirir.

HİS VEREN AJAN

Kullanılan yağ asidi ve amino asit türevi kullanım keyfini artırmak için ciltte kuru ve pudralı bir bitiş sunar.

INCI

ÇİNKO OKSİT, KOKO-KAPRİLAT/KAPRAT, DİKAPRİLİL KARBONAT, KAPRİLİK/KAPRİK TRİGLİSERİT, DİKAPRİLİL ETER, BUTYROSPERMUM PARKII (SHEA) YAĞI, TİTANYUM DİOKSİT, POLİHİDROKSİSTEARİK ASİT, LAUROİL LİZİN, TRİHİDROKSİSTEARİN, STEARİK ASİT, KOKU (PARFÜM), ALUMİNA, TOKOFEROL, HELİANTHUS ANNUUS (AYÇİÇEĞİ) ÇEKİRDEĞİ YAĞI.

• Ürüne özgü etkiler

• Doku ve deneyim

• Ürünün koruması ve saklanması

İnci bileşen özellikleri AB düzenlemelerine uyumludur. Ayrıntılı bilgi için her ülkede yerel düzenleyici makamların sağladığı bilgiler kontrol edilmelidir.

Rutin

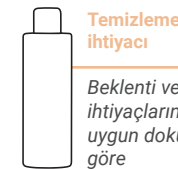

Temizleme
ihtiyacı

Beklenti ve ihtiyaçlarınıza en uygun dokuya göre



Yalnızca
gerektiğinde



Yalnızca
gerektiğinde

Beklenti ve ihtiyaçlarınıza en uygun dokuya göre

PURE ACTIVE SERISI



PURE ACTIVE SERİSİ CİLT BAKIM ÜRÜNLERİ

Yaşlanma Belirtileri & Sıklık ve Dolgunluk

- Hyaluronic acid %1,6
- Peptide-4 pro-collagen
- Resveratrol
- Retinol %0,3
- Saf Vitamin C %10

Hiperpigmentasyon & Gözenek Sıkılaştırıcı & Işıltı Etkisi

- Citric acid %26
- Glabridin
- Glycolic acid %10
- Saf Niacinamide %5

Derin Nemlendirme & Anti-oksidatif & Antioksidan Etki

- D-panthenol
- Aloe vera
- Vitamine E

Kızarıklık ve Hassasiyet

- Enoxolone

Akne & Siyah Nokta & Parlama

- Salicylic acid %2
- Propolis
- Zinc gluconate

ëtat pur

*Pure Active Propolis, Eye Contour Fluid ve Light Moisturizing Cream hariç tüm Etat Pur ürünleri vegandır.



YAŞLANMA BELİRTİLERİ & SIKILIK VE DOLGUNLUK



PURE ACTIVES

SIKILAŞTIRICI VE İNCE
KIRIŞIKLIK KARŞITI

Hyaluronic Acid %1,6

İnce ve derin kırışıklıklar,
antioksidan etki

KULLANIM ÖNERİLERİ

Ne zaman?

Sabah ve akşam nemlendirici kremden önce kullanınız.
(Ürünleri karıştırmayınız)

Hangi bölgelere?

Kırışıklıkların olduğu bölgelere yoğunlaşarak yüzün
tamamına uygulayın.
Kuru ve temizlenmiş cilde uygulayın.

Nasıl?

4 damla şeklinde tüm yüze uygulayın.

Önerimiz:

Minimum 8 hafta boyunca kullanınız.

BİZİ ÖZEL YAPAN NEDİR?



Vegan



Parfümsüzdür



Molekül
kökeni:
Biyoteknoloji



Yüksek oranda
saflaştırılmış



15ml

İki Pure Active ürününü aynı anda kullanıyorsanız bunları sırayla uygulayabilirsiniz.

Hyaluronic Acid Pure Active'i en son, nemlendiricinizden hemen önce uygulamayı unutmayın (cilt yüzeyinde ince bir tabaka oluşturur).

%1,6

P A T E N T L E R

IN SKIN

P A T E N T

Stratum corneum'un direncini azaltarak ciltten geçişi kolaylaştırmak üzere etanol ve propandiol'den oluşan özel sistem.Stratum corneum kalitesini ve bütünlüğünü bozamaz.

ISODERMIC WATER

P A T E N T

SU, DİSODYUM ADENOZİN TRİFOSFAT KARNOSİN LAMINARIA DIGITATA EKSTRAKTI Cildin dengesini korumak üzere mükemmel uyuma sahip biyomimetik su.

HYALURONIC ACID

NEDİR?

Tüm omurgalılarda bulunan bir glikozaminoglikandır.Vücutumuzdaki toplam hyalüronik asidin %50'sinden fazlası cildimizde bulunur.

FAYDALARI

YENİLEME:

Kolajen sentezini tetikler ve fibroblastların çoğalmasını destekler.

NEMLENDİRME:

Cildi nemlendirmek ve dolgunlaştırmak üzere istisnai su tutma kapasitesine sahiptir.

YMA HA (yüzeysel nemlendirici etki ve yüzeyde sıkılaştırıcı etki)
DMA HA (nemi düzenleme ve ciltte sıklık artışı)

INCI

HİDROLİZE HYALURONİK ASİT VE SODYUM HYALURONAT

INCI

AQUA/SU/EAU, PROPANDIOL, ALKOL, KAPRİLOİL GLİSİN, HİDROLİZE HYALURONİK ASİT, SODYUM HYALURONAT, SODYUM HİDROKSİT, POTASYUM SORBAT, LAMINARIA DIGITATA EKSTRAKTI, KARNOSİN, DİSODYUM ADENOZİN TRİFOSFAT.

• Ürüne özgü etkiler

• Doku ve deneyim

• Ürünün korunması ve saklanması

İnci bileşen özellikleri AB düzenlemelerine uyumludur.Ayrıntılı bilgi için her ülkede yerel düzenleyici makamların sağladığı bilgiler kontrol edilmelidir.

Rutin



Temizleme
ihtiyacı

Cleansing milk
gentle pH
göre



Yalnızca
gerektiğinde



Nemlendirme
ihtiyacı

Moisturizing eye
contour fluid

P A T E N T L E R

IN SKIN

P A T E N T

Stratum corneum'un direncini azaltarak ciltten geçişi kolaylaştırmak üzere etanol ve propandiolden oluşan özel sistem.Stratum corneum kalitesini ve bütünlüğünü bozmaz.

ISODERMIC WATER

P A T E N T

SU, DISODYUM ADENAZİN TRİFOSFAT KARNOSİN LAMINARIA DIGITATA EKSTRAKTI Cildin dengesini korumak üzere mükemmel uyuma sahip biyomimetik su.

PEPTIDE-4 PRO-COLLAGEN

NEDİR?

Daha yüksek kararlılık ve ciltte optimum nüfuz için bir lipite bağlı biyomimetik bir tetrapeptittir.

FAYDALARI

YENİLEME:

Laminin, fibronektin ve kolajen (genç ve sağlıklı bir görünüm için cilt metabolizması ihtiyaçlarını karşılayan ve cilt bütünlüğünü koruyan önemli yapısal DEK bileşenleri) sentezini tetikler.

INCI

KAPROİL TETRAPEPTİT-3

INCI

AQUA/SU/EAU, PROPANDİOL, ALKOL, DISODYUM FOSFAT, GLİSERİN, KAPRİLOİL GLİSİN, POTASYUM FOSFAT, SODYUM LAKTAT, LEUCONOSTOC/TURP KÖKÜ FERMENTİ SÜZÜNTÜSÜ, KSANTAN SAKIZI, SALIX NIGRA (SÖĞÜT) KABUĞU EKSTRAKTI, SODYUM HİDROKSİT, LAMINARIA DIGITATA EKSTRAKTI, KARNOSİN, DISODYUM ADENAZİN TRİFOSFAT, KAPROİL TETRAPEPTİT-3, DEKSTRAN.

- Ürüne özgü etkiler
- Doku ve deneyim
- Ürünün korunması ve saklanması

İnci bileşen özellikleri AB düzenlemelerine uyumludur.Ayrıntılı bilgi için her ülkede yerel düzenleyici makamların sağladığı bilgiler kontrol edilmelidir.

Rutin



Temizleme ihtiyacı

Cleansing milk
gentle pH



Nemlendirme ihtiyacı

Rich moisturizing
cream



Nemlendirme ihtiyacı

Moisturizing eye
contour fluid

0,0,5



15ml

İki Pure Active ürünü aynı anda kullanıyorsanız bunları sırayla uygulayabilirsiniz.

DOLGUNLAŞTIRICI VE MİMİK ÇİZGİLERİ KARŞITI

PURE ACTIVES

Peptide-4 Pro-collagen %0,5

Mimik çizgileri & dolgunlaştırıcı

KULLANIM ÖNERİLERİ

Ne Zaman?

Sabah ve akşam nemlendirici kremden önce kullanınız.
(Ürünleri karıştırmayınız)

Hangi bölgelere?

Kırışıklıklara yoğunlaşarak yüzün tamamına uygulayın.
Kuru ve temizlenmiş cilt üzerine uygulayınız.

Nasıl?

Şişenin arka kısmına basarak 2 damla şeklinde kırışıkları gözlemlediğiniz bölgelere (alın, göz çevresi ve ağız çevresine) uygulayınız.

Önerilerimiz

Minimum 8 hafta boyunca kullanınız.

BİZİ ÖZEL YAPAN NEDİR?



Vegan



Parfümsüzdür



Molekül kökeni:
Biyoteknoloji



Yüksek oranda saflaştırılmış

PURE ACTIVES

HÜCRE ÖMRÜNÜ UZATAN,
ANTIÖKSİDAN ETKİLİ VE DERİN
KIRIŞIKLIK KARŞITI

Resveratrol %1,5

Cildin yaşlanmasını önleyen
güçlü antioksidan

KULLANIM ÖNERİLERİ

Ne zaman?

Sabah ve akşam nemlendirici kremden önce kullanınız.
(Ürünleri karıştırmayınız.)

Hangi bölgelere?

Tüm yüzünüze uygulayın.
Kuru ve temizlenmiş cilt üzerine uygulayınız.

Nasıl?

Şişenin arka kısmına basarak 4 damla şeklinde tüm yüze uygulayınız.

Önerimiz:

Minimum 8 hafta boyunca kullanınız.

BİZİ ÖZEL YAPAN NEDİR?



Vegan



Parfümsüzdür



Molekül
kökeni:
Biyoteknoloji



Yüksek oranda
saflaştırılmış



15ml

İki Pure Active ürününü aynı anda kullanıyorsanız bunları sırayla uygulayabilirsiniz.

Kullanım kolaylığı için ürünü ters olarak saklayın.

%1,5

P A T E N T L E R

IN SKIN

P A T E N T

Stratum corneum'un direncini azaltarak ciltten geçişi kolaylaştırmak üzere etanol ve propandiol'den oluşan özel sistem.Stratum corneum kalitesini ve bütünlüğünü bozamaz.

ISODERMIC WATER

P A T E N T

SU, DİSODYUM ADENOZİN TRİFOSFAT KARNOSİN LAMINARIA DIGITATA EKSTRAKTI Cildin dengesini korumak üzere mükemmel uyuma sahip biyomimetik su.

RESVERATROL

NEDİR?

Belirli bitkilerde ve kırmızı şarapta bulunan, güçlü antioksidan özelliklere sahip bir polifenol bileşiktir.

FAYDALARI

ANTIÖKSİDAN:

Lipit peroksidasyonunu inhibe eder ve serbest radikalleri temizler.

ARTAN HÜCRE ÖMRÜ:

Hata oranını azaltıp hücre genomunu korumak üzere DNA'yı daha yoğun hâle getiren ve cilt hücrelerinin daha uzun süre yaşamasını sağlayan sirtuin üretimini tetikler.

INCI

VITIS VINIFERA ASMASI EKSTRAKTI

INCI

AQUA/SU/EAU, PROPANDIOL, DİKAPRİLİL KARBONAT, ALKOL, İNULİN, C14-22 ALKOLLERİ, VITIS VINIFERA (ÜZÜM) ASMASI EKSTRAKTI, KAPRİLÖL GLİSİN, LEUCONOSTOC/TURP KÖKÜ FERMENTİ SÜZÜNTÜSÜ, C12-20 ALKİL GLUKOSİD, SETEARİL ALKOL, KSANTAN SAKIZI, SODYUM HİDROKSİT, SODYUM STEARÖL GLUTAMAT, SALIX NİGRA (SÖĞÜT) KABUĞU EKSTRAKTI, KOKO-GLUKOSİD, LAMINARIA DIGITATA EKSTRAKTI, KARNOSİN, DİSODYUM ADENOZİN TRİFOSFAT, TOKOFEROL.

• Ürüne özgü etkiler

• Doku ve deneyim

• Ürünün korunması ve saklanması

İnci bileşen özellikleri AB düzenlemelerine uyumludur.Ayrıntılı bilgi için her ülkede yerel düzenleyici makamları sağladığı bilgiler kontrol edilmelidir.

Rutin



Temizleme
ihtiyacı

Cleansing milk
gentle pH



Nemlendirme
ihtiyacı

Rich moisturizing
cream



Nemlendirme
ihtiyacı

Moisturizing eye
contour fluid

P A T E N T L E R

IN SKIN

P A T E N T

Stratum corneum'un direncini azaltarak ciltten geçişi kolaylaştırmak üzere etanol ve propandiol'den oluşan özel sistem.Stratum corneum kalitesini ve bütünlüğünü bozmaz.

ISODERMIC WATER

P A T E N T

SU, DISODYUM ADENOSİN TRİFOSFAT KARNOSİN LAMINARIA DIGITATA EKSTRAKTI Cildin dengesini korumak üzere mükemmel uyuma sahip biyomimetik su.

RETINOL

NEDİR?

A vitamininin 3 formundan biridir. Vücut için temel öneme sahip, yağda çözünen bir vitamindir.

FAYDALARI

YENİLEME:

Keratinositlerin çoğalmasını hızlandırır, epidermis yenilenmesini iyileştirir, fibroblast ve kolajen sentezini tetikler, cildin esnekliğini iyileştirir, hücre dışı cilt matrisindeki bozulmayı azaltır (MMP'leri inhibe eder ve TIMP'leri destekler.

INCI

RETİNOL

INCI

LIMNANTHES ALBA (İSPANYOL OMLETİ ÇİÇEĞİ) TOHUMU YAĞI, KAPRİLİK/TRİGLİSERİTLER, DİKAPRİL ETER, PRUNUS ARMENIACA (KAYISI) ÇEKİRDEĞİ YAĞI, GLYCINE SOJA (SOYA FASULYESİ) YAĞI, CYPERUS ESCULENTUS KÖKÜ YAĞI, RETİNOL, TOKOFEROL, HELIANTHUS ANNUUS (AYÇİÇEĞİ) ÇEKİRDEĞİ YAĞI.

- Ürüne özgü etkiler
- Doku ve deneyim
- Ürünün korunması ve saklanması

İnci bileşen özellikleri AB düzenlemelerine uyumludur.Ayrıntılı bilgi için her ülkede yerel düzenleyici makamların sağladığı bilgiler kontrol edilmelidir.

Rutin

Temizleme ihtiyacı
Cleansing milk gentle pH

Nemlendirme ihtiyacı
Rich moisturizing cream

Nemlendirme ihtiyacı
Moisturizing eye contour fluid

Koruma ihtiyacı
Protective Mineral Fluid SPF 50+

0,0,3



15ml



DERİN KIRIŞIKLIKLARI AZALTMAYA
YARDIMCI VE SARKMA KARŞITI

PURE ACTIVES

Retinol
%0,3

Derin kırışıklık & sarkma karşıtı

KULLANIM ÖNERİLERİ

Ne Zaman?

Akşamları nemlendirici kremden önce kullanınız.
(Ürünleri karıştırmayınız.)

Hangi bölgelere?

Tüm yüzünüze uygulayın.
Kuru ve temizlenmiş cilt üzerine uygulayınız.

Nasıl?

4 damla şeklinde tüm yüze uygulayın.

Önerilerimiz

Minimum 4 hafta boyunca kullanınız.

BİZİ ÖZEL YAPAN NEDİR?



Vegan



Parfümsüzdür



Molekül kökeni:
Biyoteknoloji



Yüksek oranda saflaştırılmış

Retinol 0.3%'in AHA (glikolik asit, sitrik asit) ve BHA'larla (salisilik asit) birlikte kullanılması tavsiye edilmez. Bakım ürününü kullanırken güneşe çıkmaktan kaçının.Güneşe çıkmamız halinde uygun koruma düzeyine sahip bir güneş koruyucu kullanın.

İki Pure Active ürününü aynı anda kullanıyorsanız bunları sırayla uygulayabilirsiniz.

PURE ACTIVES

YAŞLANMA VE
KOYU LEKE KARŞITI

Saf Vitamin C %10

Lekeye eğilimli ciltler,
ince ve derin kırışıklıklar &
antioksidan etki

KULLANIM ÖNERİLERİ

Ne zaman?

Sabah ve akşam nemlendirici kremden önce kullanınız.
(Ürünleri karıştırmayınız)

Hangi bölgelere?

Lökeli ve kırışıklıkların olduğu bölgelere yoğunlaşarak yüzün
tamamına uygulayın.
Kuru ve temizlenmiş cilde uygulayın.

Nasıl?

4 damla şeklinde tüm yüze uygulayın.

Önerimiz:

Minimum 8 hafta boyunca kullanınız.



%10

OKSİTLENMEYEN ve SARARMAYAN FORMÜL!

15ml

İki Pure Active ürününü aynı
anda kullanırsanız, bunları sırayla
uygulayabilirsiniz.

BİZİ ÖZEL YAPAN NEDİR?



Vegan



Parfümsüzdür



Molekül
kökeni:
Biyoteknoloji



Yüksek oranda
saflaştırılmış

P A T E N T L E R

IN SKIN

P A T E N T

Stratum corneum'un direncini azaltarak
ciltten geçişi kolaylaştırmak üzere
etanol ve propandiol'den oluşan özel
sistem.Stratum corneum kalitesini ve
bütünlüğünü bozamaz.

ISODERMIC WATER

P A T E N T

SU, DİSODYUM ADENOSİN TRİFOSFAT
KARNOSİN
LAMINARIA DIGITATA EKSTRAKTI
Cildin dengesini korumak üzere
mükemmel uyuma sahip biyomimetik su.

VİTAMİN C

NEDİR?

Antioksidan özellikte olan C Vitamini, cildi yenileyici özelliği ile kırışıklık karşıtı özellik
sunarken, melanin sentezini baskılayarak leke karşıtı etki gösterir.

FAYDALARI

LEKE KARŞITI ETKİ:

C vitamini melanin sentezine etki ederek yaşa bağlı lekeleri gözle görülür şekilde azaltır ve
cildi pürüzsüzleştirir.

YENİLEME:

Kolajen sentezini artırarak ve cildi yenileyerek kırışıklık karşıtı etki sunar.

ANTIOKSİDAN:

Cildi serbest radikallerden korur.

INCI

ASKORBİK ASİT (C VİTAMİNİ)

INCI

GLİSERİN, PROPANDİOL, ASKORBİK ASİT (VİTAMİN C)

• Ürüne özgü etkiler

• Doku ve deneyim

• Ürünün korunması ve saklanması

İnci bileşen özellikleri AB düzenlemelerine uyumludur.Ayrıntılı bilgi için her ülkede yerel düzenleyici makamları sağladığı bilgiler kontrol edilmelidir.

Rutin



Temizleme
ihtiyacı

Cleansing milk
gentle pH
göre



Yalnızca
gerektiğinde



Nemlendirme
ihtiyacı

Moisturizing eye
contour fluid

Vitamine C 10%
Taches liées à l'âge
—
Vitamin C 10%
Age Spots



NAO

HİPERPİGMENTASYON & GÖZENEK SIKILAŞTIRICI & IŞILTI ETKİSİ

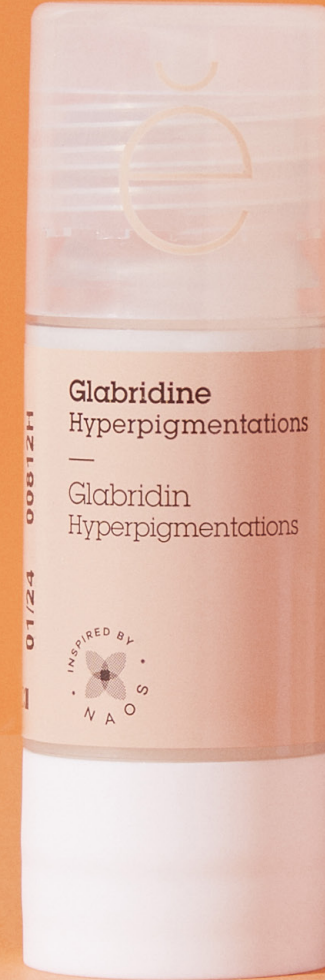

P A T E N T L E R

IN SKIN

P A T E N T

Stratum corneum'un direncini azaltarak ciltten geçişi kolaylaştırmak üzere etanol ve propandiol'den oluşan özel sistem.Stratum corneum kalitesini ve bütünlüğünü bozmaz.

ISODERMIC WATER

P A T E N T

SU, DISODYUM ADENOSİN TRİFOSFAT KARNOSİN LAMINARIA DIGITATA EKSTRAKTI Cildin dengesini korumak üzere mükemmel uyuma sahip biyomimetik su.

CITRIC ACID

NEDİR?

Narenciye meyvelerinde doğal olarak bulunan, 3 karboksil işlevine sahip, ciltte toleransı çok yüksek bir AHA'dır.

FAYDALARI

KERATOLİTİK:

Korneosit bütünlüğünü bozar ve deskuamasyonu hızlandırır (yüzeysel peeling etkisi).

GÖZENEK SIKILAŞTIRICI:

Cilt dokusunu iyileştirmek üzere genişleyen gözenekleri sıkılaştırır.

INCI

SİTRİK ASİT VE SODYUM SİTRAT

INCI

AQUA/SU/EAU, SODYUM SİTRAT, SİTRİK ASİT, PROPANDİOL, KSANTAN SAKIZI, LEUCONOSTOC/TURP KÖKÜ FERMENTİ SÜZÜNTÜSÜ, SALIX NIGRA (SÖĞÜT) KABUĞU EKSTRAKTI, LAMINARIA DIGITATA EKSTRAKTI, KARNOSİN, DISODYUM ADENOSİN TRİFOSFAT.

- Ürüne özgü etkiler
- Doku ve deneyim
- Ürünün korunması ve saklanması

İnci bileşen özellikleri AB düzenlemelerine uyumludur.Ayrıntılı bilgi için her ülkede yerel düzenleyici makamların sağladığı bilgiler kontrol edilmelidir.

Rutin



Temizleme ihtiyacı

Purifying cleansing micellar water



Nemlendirme ihtiyacı

Melting moisturizing cream



Nemlendirme ihtiyacı

Moisturizing eye contour fluid

26



15ml

Uygulamanın ardından hafif bir karıncalanma hissi olabilir. Bu tamamıyla doğaldır. Salicylic Acid 2% ve Citric Acid 26%'in birlikte kullanılmasını tavsiye etmiyoruz.İki Pure

Active ürününü aynı anda kullanıyorsanız bunları sırayla uygulayabilirsiniz.

GÖZENEK SIKILAŞTIRICI VE İŞİLTİ KAYBI

PURE ACTIVES

Citric Acid %26

Gözenekleri sıkılaştırıcı, ciltteki ölü tabakayı arındırarak cildin doğal ışılığını geri kazandırmaya yardımcı etki

KULLANIM ÖNERİLERİ

Ne Zaman?

Akşamları nemlendirici kremden önce kullanınız. (Ürünleri karıştırmayınız)

Hangi bölgelere?

Sadece yüzde ilgili bölgelere uygulayın. Göz çevresine uygulama yapmaktan kaçının. Kuru ve temizlenmiş cilt üzerine uygulayınız.

Nasıl?

Şişenin arka kısmına basarak 4 damla şeklinde tüm yüze uygulayınız ya da belirli olan geniş gözenek ve minik lekelerle 1 damla uygulayınız.

Önerilerimiz

İlk 4 gün 1'er gün arayla, daha sonra haftada 2 kez olacak şekilde 1 ay boyunca akşam nemlendirici kremden önce kullanınız.

BİZİ ÖZEL YAPAN NEDİR?



Vegan



Parfümsüzdür



Molekül kökeni: Biyoteknoloji



Yüksek oranda saflaştırılmış

PURE ACTIVES

HİPERPİGMENTASYON (LEKE) KARŞITI
VE CİLT TONU EŞİTLEYİCİ ETKİ

Glabridin %0,25

Cilt tonunu eşitlemek
için melanin sentezini
kontrol eden bileşen

KULLANIM ÖNERİLERİ

Ne zaman?

Sabah ve akşam nemlendirici kremden önce kullanınız.
(Ürünleri karıştırmayınız)

Hangi bölgelere?

Yüz boyunda yalnızca lekelerin gözlemlendiği bölgelere
uygulayın. Kuru ve temizlenmiş cilt üzerine uygulayınız.

Nasıl?

Şişenin arka kısmına basarak 4 damla şeklinde tüm yüze uygulayınız.

Önerimiz:

Yüz bölgesi için en az bir ay boyunca hedefe yönelik leke karşıtı bakım.
Minimum 4 hafta boyunca kullanınız.Etkinliğini artırmak üzere düzenli
olarak kullanın.

BİZİ ÖZEL YAPAN NEDİR?



Vegan



Parfümsüzdür



Molekül
kökeni:
Biyoteknoloji



Yüksek oranda
saflaştırılmış

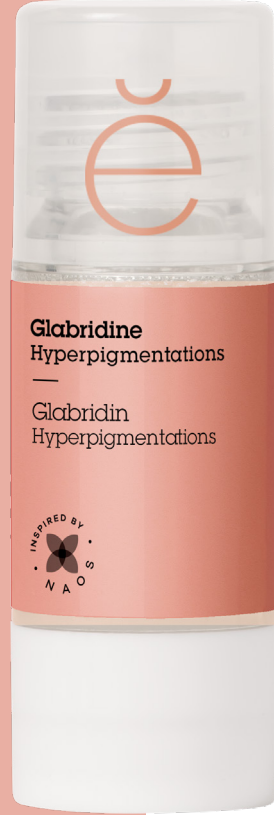

%0,25

15ml

Uygulamadan sonra güneşe çıkmayın.
Güneşe çıkmaz gereken durumlarda
cildinize uygun bir güneş koruyucu kullanın.

İki Pure Active ürününü aynı anda
kullanıyorsanız bunları sırayla
uygulayabilirsiniz.

P A T E N T L E R

IN SKIN

P A T E N T

Stratum corneum'un direncini azaltarak
ciltten geçişi kolaylaştırmak üzere
etanol ve propandiol'den oluşan özel
sistem.Stratum corneum kalitesini ve
bütünlüğünü bozamaz.

ISODERMIC WATER

P A T E N T

SU, DİSODYUM ADENOZİN TRİFOSFAT
KARNOSİN
LAMINARIA DIGITATA EKSTRAKTI
Cildin dengesini korumak üzere
mükemmel uyuma sahip biyomimetik su.

GLABRIDIN

NEDİR?

Meyan kökü (GLYCYRRHIZA GLABRA) ekstraktında bulunan bir
izoflavondur (fenol ailesi).

FAYDALARI

AYDINLATICI:

Melanogenezi inhibe eder (kilit tirozinaz enzimini inhibe ederek).

ANTIENFLAMATUVAR:

Siklooksijenaz aktivitesinin ve prostaglandin sentezini inhibe eder.

INCI

GLYCYRRHIZA GLABRA (MEYAN) KÖKÜ EKSTRAKTI

INCI

AQUA/SU/EAU, OKTİLDODEKANOL, PROPANDİOL, ALKOL, SİLİKA, DİSODYUM FOSFAT, ÜRE, C14-22 ALKOLLERİ, KAPRİLOİL GLİSİN,
MİKROKRİSTALİN SELÜLOZ, POTASYUM FOSFAT, SODYUM LAKTAT, KSANTAN SAKIZI, C12-20 ALKİL GLUKOSİD, STEAROİL ALKOL,
SODYUM HİDROKSİT, SODYUM STEAROİL GLUTAMAT, KOKO-GLUKOSİD, SELÜLOZ SAKIZI, POTASYUM SORBAT, LAMINARIA
DIGITATA EKSTRAKTI, GLYCYRRHIZA GLABRA (MEYAN) KÖKÜ EKSTRAKTI, KARNOSİN, DİSODYUM ADENOZİN TRİFOSFAT.

Ürüne özgü etkiler •

Doku ve deneyim •

Ürünün korunması ve saklanması •

İnci bileşen özellikleri AB düzenlemelerine uyumludur. Ayrıntılı bilgi için her ülkede yerel düzenleyici makamları
sağladığı bilgiler kontrol edilmelidir.

Rutin



Temizleme
ihtiyacı

Purifying
cleansing
micellar water



Nemlendirme
ihtiyacı

Melting
moisturizing
cream



Nemlendirme
ihtiyacı

Moisturizing eye
contour fluid

P A T E N T L E R

IN SKIN

P A T E N T

Stratum corneum'un direncini azaltarak ciltten geçişi kolaylaştırmak üzere etanol ve propandiol'den oluşan özel sistem.Stratum corneum kalitesini ve bütünlüğünü bozmaz.

ISODERMIC WATER

P A T E N T

SU, DISODYUM ADENOSİN TRİFOSFAT KARNOSİN LAMINARIA DIGITATA EKSTRAKTI Cildin dengesini korumak üzere mükemmel uyuma sahip biyomimetik su.

GLYCOLIC ACID

NEDİR?

En küçük boyutlu AHA olduğu için yaygın biçimde kullanılan bir peeling ajanıdır.

FAYDALARI

KERATOLİTİK:

Glikolik asit, korneozomları hedef alır, ölü hücrelerin parçalanmasını destekler, bütünlüklerini bozar ve deskuamasyonu tetikler.

INCI

GLYCOLIC ACID

INCI

AQUA/SU/EAU, GLİKOLİK ASİT, PROPANDİOL, SODYUM HİDROKSİT, ALKOL, KSANTAN SAKIZI, LAMINARIA DIGITATA EKSTRAKTI, KARNOSİN, DISODYUM ADENOSİN TRİFOSFAT.

- Ürüne özgü etkiler
- Doku ve deneyim
- Ürünün korunması ve saklanması

İnci bileşen özellikleri AB düzenlemelerine uyumludur.Ayrıntılı bilgi için her ülkede yerel düzenleyici makamların sağladığı bilgiler kontrol edilmelidir.

Rutin



Temizleme ihtiyacı

Purifying cleansing micellar water



Nemlendirme ihtiyacı

Melting moisturizing cream



Nemlendirme ihtiyacı

Moisturizing eye contour fluid

10%

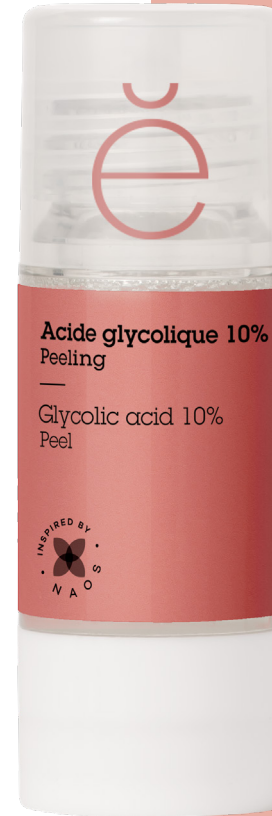

15ml

Uygulama esnasında hafif bir karıncalanma hissi normaldir. Glycolic Acid 10% ve Citric Acid 26%'ın birlikte kullanılması tavsiye edilmez. Bakım ürününü kullanırken güneşe çıkmaktan kaçının.Güneşe çıkmaz hâlinde uygun koruma düzeyine sahip bir güneş koruyucu kullanın.

İki Pure Active ürününü aynı anda kullanıyorsanız bunları sırayla uygulayabilirsiniz.

PEELİNG ETKİLİ, GÖZENEK SIKILAŞTIRICI VE CİLT TONU EŞİTLEYİCİ ETKİ

PURE ACTIVES

Glycolic Acid %10

Peeling etkisi ile cildi yenileyici etki

KULLANIM ÖNERİLERİ

Ne Zaman?

Akşamları nemlendirici kremden önce kullanınız. (Ürünleri karıştırmayınız)

Hangi bölgelere?

Tüm yüzünüze uygulayın. Kuru ve temizlenmiş cilt üzerine uygulayınız.

Nasıl?

Şişenin arka kısmına basarak 4 damla şeklinde tüm yüze uygulayınız.

Önerilerimiz

Minimum 4 hafta boyunca kullanınız.

BİZİ ÖZEL YAPAN NEDİR?



Vegan



Parfümsüzdür



Molekül kökeni: Biyoteknoloji



Yüksek oranda saflaştırılmış

PURE ACTIVES

İŞİLTİLİ ve PÜRÜZSÜZ CİLT ETKİSİ

Saf Niacinamide %5

Pürüzsüz ve ışıltılı bir
cilt etkisi

KULLANIM ÖNERİLERİ

Ne zaman?

Sabah ve akşam nemlendirici kremden önce kullanınız.
(Ürünleri karıştırmayınız)

Hangi bölgelere?

Yüz boyunda yalnızca lekelerin gözlemlendiği bölgelere
uygulayın. Kuru ve temizlenmiş cilt üzerine uygulayınız.

Nasıl?

Şişenin arka kısmına basarak 4 damla şeklinde tüm yüze uygulayınız.

Önerimiz:

Yüz bölgesi için en az bir ay boyunca hedefe yönelik leke karşıtı bakım.
Minimum 4 hafta boyunca kullanınız.Etkinliğini artırmak üzere düzenli
olarak kullanın.

BİZİ ÖZEL YAPAN NEDİR?



Vegan



Parfümsüzdür



Molekül
kökeni:
Biyoteknoloji



Yüksek oranda
saflaştırılmış oran



15ml

Güneşe çıkmamız gereken durumlarda
cildinize uygun bir güneş koruyucu kullanın.
İki Pure Active ürününü aynı anda
kullanıyorsanız bunları sırayla
uygulayabilirsiniz.

P A T E N T L E R

IN SKIN

P A T E N T

Stratum corneum'un direncini azaltarak
ciltten geçişi kolaylaştırmak üzere
etanol ve propandiol'den oluşan özel
sistem.Stratum corneum kalitesini ve
bütünlüğünü bozamaz.

ISODERMIC WATER

P A T E N T

SU, DİSODYUM ADENOZİN TRİFOSFAT
KARNOSİN
LAMINARIA DIGITATA EKSTRAKTI
Cildin dengesini korumak üzere
mükemmel uyuma sahip biyomimetik su.

NIACINAMIDE

NEDİR?

Suda çözünen B vitamini grubunun bir parçasıdır.

FAYDALARI

AYDINLATICI:

Cilt tonunu eşitler, koyu lekelerin görünümünün azalmasına yardımcı olur.
Cildin doğal ışıltısını geri kazanmasına ve ciltte hassasiyetten dolayı
oluşan kızarıklığın azalmasına yardımcı olur.
Hassas cilt tipleri olmak üzere tüm cilt tipleri için uygundur.

INCI

NIACINAMIDE

INCI

AQUA/SU/EAU, PROPANDİOL, NIACINAMIDE, ALKOL, KAPRİLOİL GLİSİN, SODYUM LAKTAT, KSANTAN SAKIZI, SODYUM HİDROKSİT,
LAKTİK ASİT, KARNOSİN, DİSODYUM ADENOZİN TRİFOSFAT, LAMINARIA DIGITATA EKSTRAKTI

Ürüne özgü etkiler •

Doku ve deneyim •

Ürünün koruması ve saklanması •

İnci bileşen özellikleri AB düzenlemelerine uyumludur.Ayrıntılı bilgi için her ülkede yerel düzenleyici makamların
sağladığı bilgiler kontrol edilmelidir.

Rutin



Temizleme
ihtiyacı

Purifying
cleansing
micellar water



Nemlendirme
ihtiyacı

Melting
moisturizing
cream



Nemlendirme
ihtiyacı

Moisturizing eye
contour fluid



DERİN NEMLENDİRME, ANTI-OKSİDATİF & ANTIOKSİDAN ETKİ



P A T E N T L E R

IN SKIN

P A T E N T

Stratum corneum'un direncini azaltarak ciltten geçişi kolaylaştırmak üzere etanol ve propandiol'den oluşan özel sistem.Stratum corneum kalitesini ve bütünlüğünü bozmaz.

ISODERMIC WATER

P A T E N T

SU, DISODYUM ADENOSİN TRİFOSFAT KARNOSİN LAMINARIA DIGITATA EKSTRAKTI Cildin dengesini korumak üzere mükemmel uyuma sahip biyomimetik su.

D-PANTHENOL

NEDİR?

B5 vitamininin biyolojik olarak aktif ve kararlı formudur. Eczacılık endüstrisinde yaygın kullanıma sahiptir ve cilde kolaylıkla nüfuz eder.

FAYDALARI

CİLT BARIYERİNİ GÜÇLENDİRİCİ: Yağ asidi ve sfingolipit (çift katlı lipit bariyerinde bulunan yapısal lipitler) sentezinde görevli asetil koenzim A sentezini tetikler.

NEMLENDİRİCİ: Güçlü higroskopik özelliklere sahiptir.

İYİLEŞTİRİCİ: Fibroblastların çoğalmasını teşvik eder ve yeni epitel doku oluşumunu hızlandırır

INCI

PANTHENOL

INCI

AQUA/SU/EAU, PANTENOL, PROPANDİOL, ALKOL, KAPRİLÖİL GLİSİN, KSANTAN SAKIZI, KSANTAN ZAMKI, LEUCONOSTOC/ TURP KÖKÜ FERMENTİ SÜZÜNTÜSÜ, SODYUM HİDROKSİT, SALIX NIGRA (SÖĞÜT) KABUĞU EKSTRAKTI, SİTRİK ASİT, SODYUM DEHİDROASETAT, LAMINARIA DIGITATA EKSTRAKTI, KARNOSİN,DISODYUM ADENOSİN TRİFOSFAT.

- Ürüne özgü etkiler
- Doku ve deneyim
- Ürünün korunması ve saklanması

İnci bileşen özellikleri AB düzenlemelerine uyumludur.Ayrıntılı bilgi için her ülkede yerel düzenleyici makamların sağladığı bilgiler kontrol edilmelidir.

Rutin



Temizleme
ihtiyacı

Cleansing milk
gentle pH



Nemlendirme
ihtiyacı

Rich moisturizing
cream



Nemlendirme
ihtiyacı

Moisturizing eye
contour fluid

0,5,25



15ml



Mukoza zarı üzerine (örn. çatlayan dudaklar) uygulama yapmaktan kaçının.

İki Pure Active ürününü aynı anda kullanıyorsanız bunları sırayla uygulayabilirsiniz.

YATIŞTIRICI VE CİLT
BARIYERİNİ YENİLEYİCİ ETKİ

PURE ACTIVES

D-panthenol %5,25

Çok kuru ciltler için yüz ve vücutta (eller, dirsekler topuklar vb.) nemlendirici, anti-enflamatuvar ve yatıştırıcı

KULLANIM ÖNERİLERİ

Ne Zaman?

Sabah ve akşam nemlendirici kremden önce kullanınız.
(Ürünleri karıştırmayınız)

Hangi bölgelere?

Tüm yüzünüze uygulayın.
Kuru ve temizlenmiş cilt üzerine uygulayınız.

Nasıl?

Şişenin arka kısmına basarak cilt endişelerinizin bulunduğu bölgelere 2 damla şeklinde tüm yüze uygulayınız. El, ayak ve dirsek kuruluğu için de uygulanabilir.

Önerilerimiz

El, ayak ve dirsek gibi kuruluk gözlemlenen diğer bölgelere de uygulanabilir.Nazıkçe masaj yaparak uygulayın.

BİZİ ÖZEL YAPAN NEDİR?



Vegan



Parfümsüzdür



Molekül kökeni:
Biyoteknoloji



Yüksek oranda saflaştırılmış

PURE ACTIVES

NEMLENDİRİCİ, ANTI-ENFLAMATUVAR
VE YATIŞTIRICI ETKİ

Aloe Vera %0,5

Derin nemlendirme etkili

KULLANIM ÖNERİLERİ

Ne zaman?

Sabah ve akşam nemlendirici kremden önce kullanınız.
(Ürünleri karıştırmayınız)

Hangi bölgelere?

Tüm yüzünüze uygulayın.
Kuru ve temizlenmiş cilt üzerine uygulayınız.

Nasıl?

Şişenin arka kısmına basarak 4 damla şeklinde
tüm yüze uygulayınız.

Önerimiz:

Minimum 3 hafta boyunca kullanınız.

BİZİ ÖZEL YAPAN NEDİR?



Vegan



Parfümsüzdür



Molekül
kökeni:
Biyoteknoloji



Yüksek oranda
saflaştırılmış



15ml

İki Pure Active ürününü aynı anda
kullanıyorsanız bunları sırayla
uygulayabilirsiniz.

P A T E N T L E R

IN SKIN

P A T E N T

Stratum corneum'un direncini azaltarak
ciltten geçişi kolaylaştırmak üzere
etanol ve propandiol'den oluşan özel
sistem.Stratum corneum kalitesini ve
bütünlüğünü bozamaz.

ISODERMIC WATER

P A T E N T

SU, DİSODYUM ADENOZİN TRİFOSFAT
KARNOSİN
LAMINARIA DIGITATA EKSTRAKTI
Cildin dengesini korumak üzere
mükemmel uyuma sahip biyomimetik su.

ALOE VERA

NEDİR?

Yaprakları besin maddeleri, vitamin, mineral ve aminoasitler yönünden
zengin, etli yapraklı bir bitkidir.

FAYDALARI

NEMLENDİRME:

Mukopolisakarit ve aminoasitler nemi cilde bağlar.

YİLEŞTİRİCİ:

Kolajen sentezini artırır.

ANTIENFLAMATUVAR:

COX yolağını inhibe eder ve PGE2 üretimini azaltır.

INCI

ALOE BARBADENSIS YAPRAĞI SUYU TOZU

INCI

AQUA/SU/EAU, DİKAPRİLOİL KARBONAT, PROPANDİOL, DİSODYUM FOSFAT, ÜRE, ALKOL,C14-22 ALKOLLERİ, KAPRİLOİL GLİSİN,
POTASYUM FOSFAT, SODYUM LAKTAT, ALOE BARBADENSIS YAPRAĞI SUYU TOZU, LEUCONOSTOC/TURP KÖKÜ FERMENTİ
SÜZÜNTÜSÜ, C12-20 ALKİL GLUKOSİD, SETEARİL ALKOL, KSANTAN SAKIZI, SODYUM HİDROKSİT, SODYUM STEARİL GLUTAMAT,
SALIX NIGRA (SÖĞÜT) KABUĞU EKSTRAKTI, KOKO-GLUKOSİD, KARAJENAN, POTASYUM SORBAT, LAMINARIA DIGITATA
EKSTRAKTI, KARNOSİN, DİSODYUM ADENOZİN TRİFOSFAT, TOKOFEROL.

Ürüne özgü etkiler •

Doku ve deneyim •

Ürünün korunması ve saklanması •

İnci bileşen özellikleri AB düzenlemelerine uyumludur.Ayrıntılı bilgi için her ülkede yerel düzenleyici makamların
sağladığı bilgiler kontrol edilmelidir.

Rutin



Temizleme
ihtiyacı

Cleansing milk
gentle pH



Nemlendirme
ihtiyacı

Rich
moisturizing
cream



Nemlendirme
ihtiyacı

Moisturizing eye
contour fluid

P A T E N T L E R

IN SKIN

P A T E N T

Stratum corneum'un direncini azaltarak ciltten geçişi kolaylaştırmak üzere etanol ve propandiolden oluşan özel sistem.Stratum corneum kalitesini ve bütünlüğünü bozmaz.

ISODERMIC WATER

P A T E N T

SU, DISODYUM ADENOSİN TRİFOSFAT KARNOSİN LAMINARIA DIGITATA EKSTRAKTI Cildin dengesini korumak üzere mükemmel uyuma sahip biyomimetik su.

VİTAMİNE E

NEDİR?

Hüresel antioksidan sisteminde önemli bir role sahip, yağda çözünen 8 bileşik grubudur. Biyolojik olarak en aktif formu α -tokoferoldür.

FAYDALARI

ANTIÖKSİDAN:

Serbest radikallerle reaksiyona girerek reaktif oksijen türlerinin (ROS) üretimini inhibe eder. Böylelikle kirlilik, UV ışınları ve sigara dumanı gibi unsurlara maruz kalan ciltlerin biyolojik savunma mekanizmalarını güçlendirir.

INCI

TOKOFEROL

INCI

AQUA/SU/EAU, DİKAPRİLİL KARBONAT, TOKOFEROL, SİLİKA, DISODYUM FOSFAT, PROPANDİOL, ÜRE, ALKOL, C14-22 ALKOLLERİ, KAPRİLOİL GLİSİN, MİKROKRİSTALİN SELÜLOZ, POTASYUM FOSFAT, SODYUM LAKTAT, GLYCİNE SOJA (SOYA FASÜLYESİ) YAĞI, C12-20 ALKİL GLUKOSİD, KSANTAN SAKIZI, SETEARİL ALKOL, SODYUM HİDROKSİT, SODYUM STEAROİL GLUTAMAT,KOKO-GLUKOSİD, SELÜLOZ SAKIZI, POTASYUM SORBAT, LAMINARIA DIGITATA EKSTRAKTI,KARNOSİN, DISODYUM ADENOSİN TRİFOSFAT.

- Ürüne özgü etkiler
- Doku ve deneyim
- Ürünün korunması ve saklanması

İnci bileşen özellikleri AB düzenlemelerine uyumludur.Ayrıntılı bilgi için her ülkede yerel düzenleyici makamların sağladığı bilgiler kontrol edilmelidir.

Rutin



Temizleme ihtiyacı

Cleansing milk gentle pH



Nemlendirme ihtiyacı

Rich moisturizing cream



Nemlendirme ihtiyacı

Moisturizing eye contour fluid

0,3,93

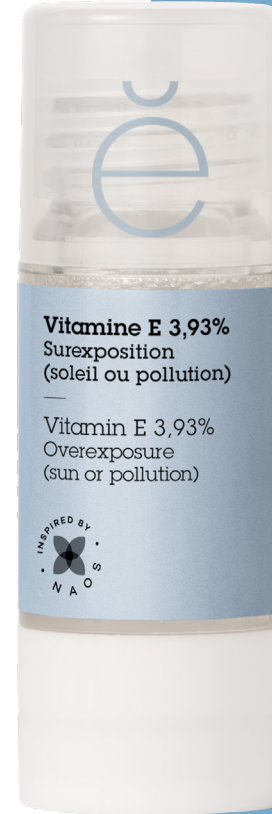

15ml

Bu ürün UV filtresi içermez ve güneş koruyucu yerine kullanılmaz.

İki Pure Active ürününü aynı anda kullanıyorsanız bunları sırayla uygulayabilirsiniz.

SERBEST RADİKALLERE KARŞI
ANTIÖKSİDAN ETKİ

PURE ACTIVES

Vitamine E

%3,93

Dış etkilere karşı cilde antioksidan desteği sağlar.

KULLANIM ÖNERİLERİ

Ne zaman?

Sabahları nemlendirici kremden önce kullanınız. (Ürünleri karıştırmayınız)

Hangi bölgelere?

Tüm yüzünüze uygulayın.
Kuru ve temizlenmiş cilt üzerine uygulayınız.

Nasıl?

Şişenin arka kısmına basarak 4 damla şeklinde tüm yüze uygulayınız.

Önerilerimiz

Minimum 4 hafta boyunca kullanınız.

BİZİ ÖZEL YAPAN NEDİR?



Vegan



Parfümsüzdür



Molekül kökeni:
Biyoteknoloji



Yüksek oranda saflaştırılmış

KIZARIKLIK VE HASSASIYET



P A T E N T L E R

IN SKIN

P A T E N T

Stratum corneum'un direncini azaltarak ciltten geçişi kolaylaştırmak üzere etanol ve propandiol'den oluşan özel sistem.Stratum corneum kalitesini ve bütünlüğünü bozmaz.

ISODERMIC WATER

P A T E N T

SU, DISODYUM ADENOZİN TRİFOSFAT KARNOSİN LAMINARIA DIGITATA EKSTRAKTI Cildin dengesini korumak üzere mükemmel uyuma sahip biyomimetik su.

ENOXOLONE

NEDİR?

Binlerce yıldır bitkisel tıpta kullanılan bir glisirik asit (meyan kökü ekstraktı) türevidir.

FAYDALARI

ANTIENFLAMATUVAR:

Enflamatuvar reaksiyonları azaltmak üzere birbirini tamamlayan üç seviyede kilit rol oynar (inhibe eder: kortizol-kortizon dönüşümü, histamin sentezi, arazişidonik ve eikozanoid türevlerinin salınımı)

INCI

GLİSİRETİNİK ASİT

INCI

AQUA/SU/EAU, PROPANDİOL, ALKOL, KOKO-KAPRİLAT/KAPRAT, İZOSTEARİL İZOSTEARAT, GLİSİRETİNİK ASİT, C14-22 ALKOLLERİ, KAPRİLOİL GLİSİN, KŞANTAN SAKIZI, C12-20 ALKİL GLUKOSİD, SETEARİL ALKOL, SODYUM HİDROKSİT, KOKO-GLUKOSİD, LAMINARIA DIGITATA EKSTRAKTI, KARNOSİN, DİSODYUM ADENOZİN TRİFOSFAT, TOKOFEROL

- Ürüne özgü etkiler
- Doku ve deneyim
- Ürünün korunması ve saklanması

İnci bileşen özellikleri AB düzenlemelerine uyumludur.Ayrıntılı bilgi için her ülkede yerel düzenleyici makamların sağladığı bilgiler kontrol edilmelidir.

Rutin



Temizleme
ihtiyacı

Gentle cleansing
foam



Nemlendirme
ihtiyacı

Melting
moisturizing
cream



Nemlendirme
ihtiyacı

Moisturizing eye
contour fluid

0.2



15ml

Gözle görünür oranda tahriş olmuş, hasar görmüş veya yaralı ciltlere uygulama yapmayın. Kızarıklığın devam etmesi hâlinde doktorunuza danışın.

İki Pure Active ürününü aynı anda kullanıyorsanız bunları sırayla uygulayabilirsiniz

KIZARIKLIK KARŞITI,
ANTI-ENFLAMATUVAR VE
YATIŞTIRICI ETKİ

PURE ACTIVES

Enoxolone
%2

Kızarık ve hassas ciltlerde
anti-enflamatuvar etki

KULLANIM ÖNERİLERİ

Ne Zaman?

Sabah ve akşam nemlendirici kremden önce kullanınız.
(Ürünleri karıştırmayınız)

Hangi bölgelere?

Tüm yüzünüze uygulayın.
Kuru ve temizlenmiş cilt üzerine uygulayınız.

Nasıl?

Şişenin arka kısmına basarak 4 damla şeklinde tüm yüze uygulayınız.

Önerilerimiz

Minimum 1 hafta boyunca kullanınız.

BİZİ ÖZEL YAPAN NEDİR?



Vegan



Parfümsüzdür



Molekül
kökeni:
Biyoteknoloji



Yüksek oranda
saflaştırılmış

AKNE & SIYAH NOKTA & PARLAMA



P A T E N T L E R

IN SKIN

P A T E N T

Stratum corneum'un direncini azaltarak ciltten geçişi kolaylaştırmak üzere etanol ve propandiolden oluşan özel sistem.Stratum corneum kalitesini ve bütünlüğünü bozmaz.

ISODERMIC WATER

P A T E N T

SU, DISODYUM ADENOZİN TRİFOSFAT KARNOSİN LAMINARIA DIGITATA EKSTRAKTI Cildin dengesini korumak üzere mükemmel uyuma sahip biyomimetik su.

SALICYLIC ACID

NEDİR?

Bitkilerde (söğüt ağacı kabuğunda) doğal olarak bulunan bir BHA'dır (β-hidroksi asit).

FAYDALARI

KERATOLİTİK:

Hücreler arası bağları çözerek stratum corneum seviyesinde deskuamasyonu destekler.

KOMEDOLİTİK:

Tıkanan gözenekleri temizler ve bakterileri etkisiz hâle getirir (aynı zamanda gözeneklerin sıklaşmasını sağlayarak yeniden tıkanmayı önler).

INCI

SALICYLIC ACID

INCI

AQUA/SU/EAU, PROPANDİOL, SALİSİLİK ASİT, ALKOL, SODYUM SİTRAT, SODYUM HİDROKSİT, KSANTAN SAKIZI, LAMINARIA DIGITATA EKSTRAKTI, KARNOSİN, DİSODYUM ADENOZİN TRİFOSFAT.

- Ürüne özgü etkiler
- Doku ve deneyim
- Ürünün korunması ve saklanması

İnci bileşen özellikleri AB düzenlemelerine uyumludur.Ayrıntılı bilgi için her ülkede yerel düzenleyici makamların sağladığı bilgiler kontrol edilmelidir.

Rutin



Temizleme ihtiyacı

Purifying cleansing gel



Nemlendirme ihtiyacı

Light moisturizing cream



Nemlendirme ihtiyacı

Moisturizing eye contour fluid

Yetişkinler ve gençler. Uygulamanın ardından hafif bir karıncalanma hissi olabilir.Salicylic Acid 2% ve Citric Acid 26%'in birlikte kullanılması tavsiye etmiyoruz.

İki Pure Active ürününü aynı anda kullanıyorsanız bunları sırayla uygulayabilirsiniz

0%2

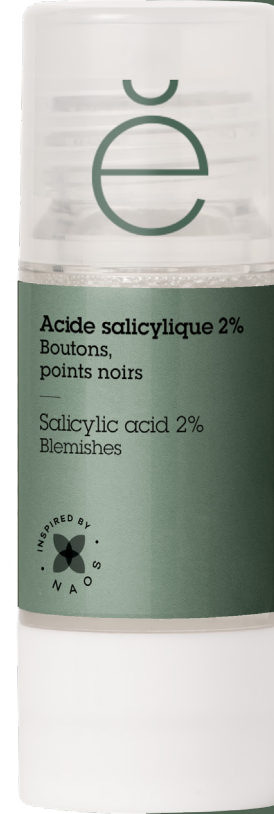

15ml

SIVİLCE VE SIYAH NOKTA KARŞITI

PURE ACTIVES

Salicylic Acid %2

Siyah noktalar, pürüzlü cilt dokusu ve bölgesel lekelerle yönelik güçlü yenileyici ve peeling etkili

KULLANIM ÖNERİLERİ

Ne zaman?

Akşamları nemlendirici kremden önce kullanınız. (Ürünleri karıştırmayınız)

Hangi bölgelere?

Sadece yüzde kusur gözlemlenen bölgelere uygulayın. Göz çevresine uygulama yapmaktan kaçınınız. Kuru ve temizlenmiş cilt üzerine uygulayınız.

Nasıl?

Şişenin arka kısmına basarak cilt endişelerinizin olduğunu bölgeye 1 damla şeklinde uygulayınız.

Önerilerimiz

Sivilce ve siyah noktalar için bölgesel olarak ciltte iyileşme meydana gelene kadar günlük kullanınız. Endişenin gözlemlendiği diğer vücut bölgelerine de (sırt, dekolte vs.) bölgesel olarak uygulanabilir.

BİZİ ÖZEL YAPAN NEDİR?



Vegan



Parfümsüzdür



Molekül kökeni: Biyoteknoloji



Yüksek oranda saflaştırılmış

PURE ACTIVES

AKNE VE GÖZENEK KARŞITI,
YATIŞTIRICI ETKİ

Propolis %0,7

Cildi arındırır, yatıştırır
ve akne endişelerine
yönelik bakım sağlar.

KULLANIM ÖNERİLERİ

Ne zaman?

Sabah ve akşam nemlendirici kremden önce kullanınız.
(Ürünleri karıştırmayınız)

Hangi bölgelere?

Tüm yüzünüze uygulayın.
Kuru ve temizlenmiş cilt üzerine uygulayınız.

Nasıl?

Şişenin arka kısmına basarak 4 damla şeklinde tüm yüze uygulayınız.

Önerimiz:

Minimum 3 hafta boyunca kullanınız.



15ml

İki Pure Active ürününü aynı anda kullanıyorsanız bunları sırayla uygulayabilirsiniz.

BİZİ ÖZEL YAPAN NEDİR?



Vegan



Parfümsüzdür



Molekül kökeni:
Biyoteknoloji



Molekülün kökeni:
Arılar tarafından üretilir
Organik sertifikalı

P A T E N T L E R

IN SKIN

P A T E N T

Stratum corneum'un direncini azaltarak ciltten geçişi kolaylaştırmak üzere etanol ve propandiol'den oluşan özel sistem.Stratum corneum kalitesini ve bütünlüğünü bozamaz.

ISODERMIC WATER

P A T E N T

SU, DİSODYUM ADENOZİN TRİFOSFAT KARNOSİN LAMINARIA DIGITATA EKSTRAKTI Cildin dengesini korumak üzere mükemmel uyuma sahip biyomimetik su.

PROPOLIS

NEDİR?

Arılar tarafından toplanan ve arı salgıları ile zenginleştirilen reçineli maddelerin bir karışımıdır. Arı kolonisini dış saldırılara, mikrobiyal enfeksiyonlara ve mantarlara karşı korur.

FAYDALARI

ANTİBAKTERİYEL:

Flavonoidler ve fenolik asitler hücre bölünmesini inhibe eder ve böylelikle bakterilerin büyümesini önler.

ANTİOKSİDAN:

Flavonoidler (polifenol ailesi) lipit peroksidasyonunu engeller ve serbest radikalleri hapseder.

INCI

PROPOLIS EKSTRAKTI

INCI

AQUA/SU/EAU, PROPANDIOL, ALKOL, DİSODYUM FOSFAT, ÜRE, KAPRİLOİL GLİSİN, POTASYUM FOSFAT, SODYUM LAKTAT, KSANTAN SAKIZI, LEUCONOSTOC/TURP KÖKÜ FERMENTİ SÜZÜNTÜSÜ, SODYUM HİDROKSİT, SALIX NIGRA (SÖĞÜT) KABUĞU EKSTRAKTI, POTASYUM SORBAT, PROPOLIS EKSTRAKTI, LAMINARIA DIGITATA EKSTRAKTI, KARNOSİN, DİSODYUM ADENOZİN TRİFOSFAT.

Ürüne özgü etkiler •

- Doku ve deneyim •
- Ürünün korunması ve saklanması •

İnci bileşen özellikleri AB düzenlemelerine uyumludur.Ayrıntılı bilgi için her ülkede yerel düzenleyici makamları sağladığı bilgiler kontrol edilmelidir.

Rutin



Temizleme
ihtiyacı

Purifying
cleansing gel



Nemlendirme
ihtiyacı

Light
moisturizing
cream



Haftada
1-2 kere

Express purifying
mask

P A T E N T L E R

IN SKIN

P A T E N T

Stratum corneum'un direncini azaltarak ciltten geçişi kolaylaştırmak üzere etanol ve propandiol'den oluşan özel sistem.Stratum corneum kalitesini ve bütünlüğünü bozmaz.

ISODERMIC WATER

P A T E N T

SU, DISODYUM ADENOSİN TRİFOSFAT KARNOSİN LAMINARIA DIGITATA EKSTRAKTI Cildin dengesini korumak üzere mükemmel uyuma sahip biyomimetik su.

ZINC GLUCONATE

NEDİR?

Çinko, insan vücudunda en çok bulunan eser elementlerden bir tanesidir (yaklaşık 2 g).

FAYDALARI

SEBUM DÜZENLEYİCİ:

5 α -redüktaz enzimini (sebüm üretiminde rol alan bir enzim) inhibe eder.

ANTİBAKTERİYEL:

Hücre bölünmesini inhibe ederek bakterilerin çoğalmasını engeller.

ANTİOKSİDAN:

Oksidatif stresi azaltır.

INCI

ZINC GLUCONATE

INCI

AQUA/SU/EAU, PROPANDİOL, ALKOL, ÇİNKO GLUKONAT, SODYUM SİTRAT, ÜRE,KAPRİLOİL GLİSİN, SODYUM LAKTAT, KSANTAN SAKIZI, LEUCONOSTOC/TURP KÖKÜ FERMENTİ SÜZÜNTÜSÜ, SODYUM HİDROKSİT, SALIX NIGRA (SÖĞÜT) KABUĞU EKSTRAKTI, POTASYUM SORBAT, SİTRİK ASİT, LAMINARIA DIGITATA EKSTRAKTI, KARNOSİN, DISODYUM ADENOSİN TRİFOSFAT.

- Ürüne özgü etkiler
- Doku ve deneyim
- Ürünün korunması ve saklanması

İnci bileşen özellikleri AB düzenlemelerine uyumludur.Ayrıntılı bilgi için her ülkede yerel düzenleyici makamların sağladığı bilgiler kontrol edilmelidir.

Rutin



Temizleme ihtiyacı

Purifying cleansing gel



Nemlendirme ihtiyacı

Light moisturizing cream



Nemlendirme ihtiyacı

Moisturizing eye contour fluid

0%3



15ml

İki Pure Active ürünü aynı anda kullanıyorsanız bunları sırayla uygulayabilirsiniz

PARLAMA KARŞITI VE SEBUM DENGELİYİCİ

PURE ACTIVES

Zinc Gluconate %3

Güçlü sebüm dengeleyici

KULLANIM ÖNERİLERİ

Ne Zaman?

Sabah ve akşam nemlendirici kremden önce kullanınız. (Ürünleri karıştırmayınız)

Hangi bölgelere?

Sadece yüzde kusur gözlemlenen bölgelere uygulayınız. Göz çevresine uygulama yapmaktan kaçınınız. Kuru ve temizlenmiş cilt üzerine uygulayınız.

Nasıl?

Şişenin arka kısmına basarak cilt endişelerinizin olduğunu bölgeye 2-3 damla, tüm yüze 4 damla şeklinde uygulayınız.

Önerilerimiz

Parlama için bölgesel olarak ciltte iyileşme meydana gelene kadar günlük kullanınız.

BİZİ ÖZEL YAPAN NEDİR?



Vegan



Parfümsüzdür



Molekül kökeni: Biyoteknoloji



Yüksek oranda saflaştırılmış

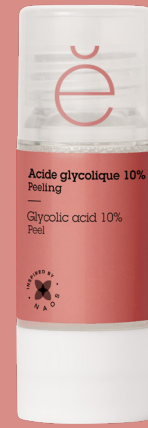



NAOS, DÜNYANIN İLK BAĞIMSIZ CİLT BAKIMI
ŞİRKETLERİNDEN BİRİDİR.

NAOS, EKOBİYOLOJİDEN İLHAM ALAN
3 MARKAYI YARATMIŞTIR.

BIODERMA
LABORATOIRE DERMATOLOGIQUE

INSTITUT
ESTHEDERM
PARIS

— état pur

